



RINGERIKE
KOMMUNE

Case 1 – Hvordan øke grønn mobilitet på områdenivå?

Introduksjon til case

Hva er grønn mobilitet?



- Miljøvennlige reisevaner der andel gående, syklende og reisende med kollektivtrafikk øker.
- Fokus for begge casene vil være; Hvordan vri transportvaner mot øverste del av triangelet?

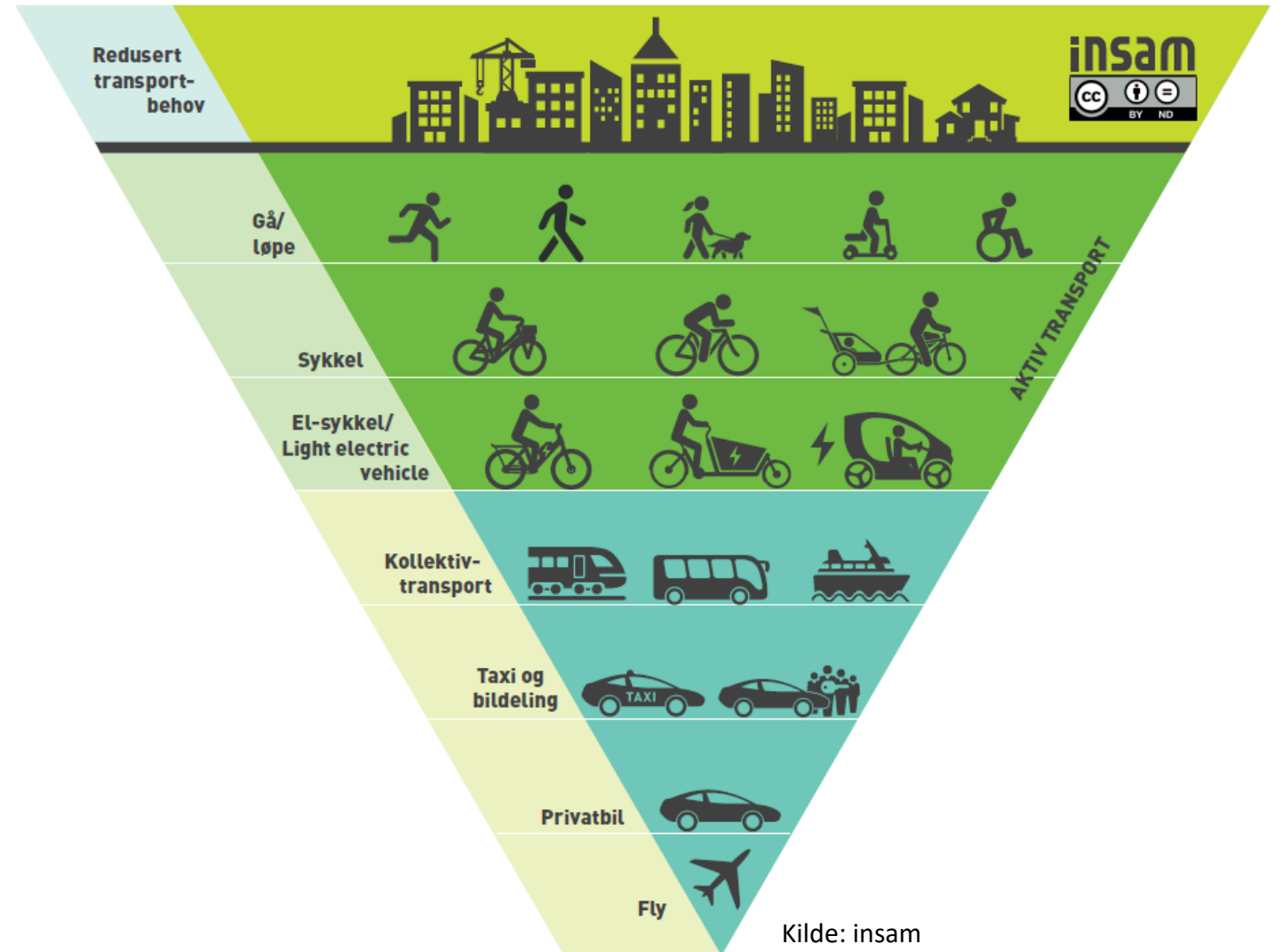

Hvorfor øke andelen grønn mobilitet?



- Bra for klima, folkehelsen, luftkvalitet og levende lokalsamfunn mm.

Kommunene skal gjennom planlegging og øvrig myndighets- og virksomhetsutøvelse stimulere til, og bidra til, reduksjon av klimagassutslipp.

Statlige planretningslinjer for samordnet bolig-, areal- og transportplanlegging

Fastsatt ved kgl. res. av 26.09 2014, jf. plan- og bygningsloven av 27. juni 2008, § 6-2.

Retningslinjer | Dato: 26.09.2014

Statlige planretningslinjer for klima- og energiplanlegging og klimatilpasning

Retningslinjer | Dato: 28.09.2018



Nasjonale forventninger til regional og kommunal planlegging 2019–2023

Vedtatt ved kongelig resolusjon 14. mai 2019



Kommunal- og moderniseringsdepartementet





- Utarbeide en idébank for hvordan andelen grønn mobilitet kan økes i et område.

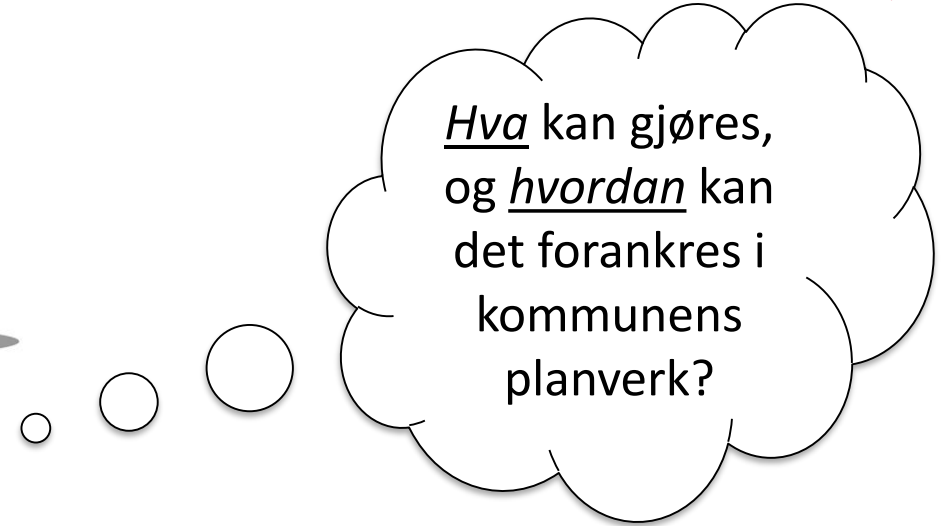

Hvordan kan kommunene i kraft av sin rolle som myndighet etter plan- og bygningsloven stille krav til mobilitet og plangrep i utarbeidelse av arealplaner?



Kom med forslag til bestemmelser, eksempler som allerede er utprøvd eller idéer til tiltak og metode for å øke andelen grønn mobilitet.

Hvilke grep kan kommunene gjøre etter pbl.?



- Kommuneplanens arealdel/kommunedelplan for areal
- Reguleringsplan (områderegulering eller detaljregulering)
- Øvrige føringer for arealutvikling

Kilde: Trygg Trafikk





Idébank

Eksempler på tiltak for grønn mobilitet		Hvordan oppnå gode tiltak for grønn mobilitet i arealplaner?		
Tiltak	Beskrivelse av tiltak	Kommuneplanens arealdel/kommunedelplan for areal	Reguleringsplan (områderegulering/detaljregulering) Ta gjerne med både eksempler på gode bestemmelser eller andre krav og gode eksempler på prosess (oppstartsmøter med private utbyggere, medvirkning, møter med naboer etc.).	Annet (føringer for arealutvikling i samfunnsplaner og strategier - utbyggingsavtale, kvalitetsprogram, formingsveileder etc.)



Tenk nytt, men gjennomførbart



Moss



København



Oslo



Gruppene



Gruppe 1	
Christina <u>Borthwick Vermelid</u>	Drammen kommune
Anna-Thekla <u>Tonjer</u>	Elverum Vekst
Merete Agerbak-Jensen	Osloregionen
<u>Almudena Diaz Camacho</u>	Lørenskog kommune

Gruppe 2	
Bjørn Nordby	Asker kommune
Kristina Kristiansen	Drammen kommune
Ingunn Andersen	Hamar kommune
Helene Amundsen	Hol kommune

Gruppe 3	
Øyvind Wahl	Lillestrøm kommune
Aida <u>Hodzic Strand</u>	Drammen kommune
Mathea Nybakke	Hole kommune
Kristin <u>Viko Gaupset</u>	Statsforvalteren

Gruppe 4	
Christina Kinck	Miljødirektoratet
Ingrid Strømme	Ringerike kommune
Anne Margrethe Lia-Jonassen	Bærum kommune
Erik <u>Vitanza</u>	Halden kommune





Gruppe 5	
Hilde Solli	Oslo kommune
Karen <u>Gunleiksrud</u>	Bærum kommune
Hilde Nygaard	Kongsvinger kommune
Anne Catherine Ekroll	Ullensaker kommune
Øyvind Sørli	Gran kommune

Gruppe 6	
Benedikte Wiig Sørensen	Oslo kommune
Mette Sofie Andreassen	Ringerike kommune
Tanja Auren	Frogn kommune
Magnus <u>Øgård</u>	Eidsvoll kommune
Ingebjørg <u>Weselka Tofte</u>	Drammen kommune

Gruppe 7	
Astri <u>Taklo</u>	Bærum kommune
Miriam Geitz	Hole kommune
Tora Voll <u>Dombu</u>	Indre Østfold kommune
Ingeborg <u>Fønsteli</u>	Drammen kommune
Pauline Johanne <u>Kajl</u>	Nesodden kommune



12.45 – 12.55 (10 minutter)	Introduksjon til case	Ringerike kommune
13.15 – 13.45 (30 minutter)	Gruppearbeid: Utarbeide sjekklister for hvordan andelen grønn mobilitet kan økes	
13.45 – 13.55 (10 minutter)	Oppsummering i plenum	
13.55 – 14.05 (10 minutter)	PAUSE	
	Case 2 – Hvordan operasjonalisere nullvekstmål, og måle at man er på riktig vei?	
14.05 – 14.25 (20 minutter)	Nullvekstlinje i kommuneplanens arealdel / Reguleringskrav for Vestre Billingstad	Bjørn Nordby Miljørådgiver Asker kommune
14.25 – 14.40 (15 minutter)	Introduksjon til case	Ringerike kommune
14.40 – 14.50 (10 minutter)	PAUSE	
14.50 – 15.20 (30 minutter)	Gruppearbeid: "Fantasiby" med nullvekstmål	
15.20 – 15.35 (15 minutter)	Oppsummering i plenum	
15.35 – 15.50 (15 minutter)	Samtale med Elverum og Asker	Ringerike kommune
15.50 – 16.00 (10 minutter)	Avslutning	Ringerike kommune

Lykke til i gruppene!



RINGERIKE
nærmest det meste



RINGERIKE
KOMMUNE