

STATUS RINGERIKE KOMMUNE

Uke 22

Søndag 06.06. 2021

Kvantitative data

Antall nysmittede/tall

Det ble rapportert i alt 8 ny diagnostisert covid-19 positiv i uke 21, og ingen tilfeller i uke 22. Alle regnes som UK variant av mutert virus.

Samlet antall covid-19 positive i Ringerike siden pandemiens start er samme som uke 21: 636.

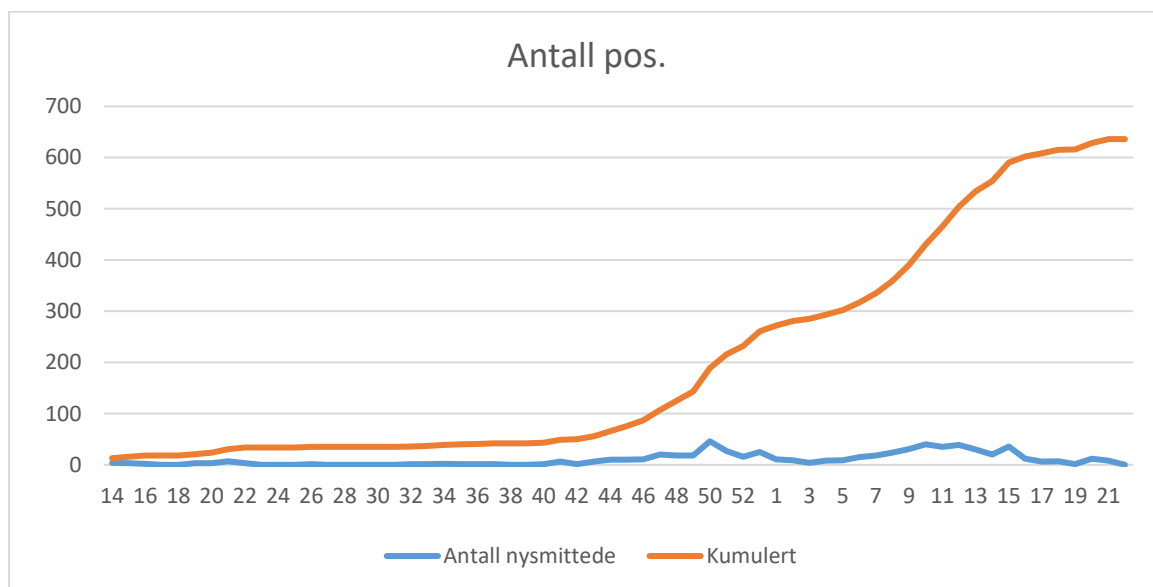

I uke 21-22 er smittetallet 26/100.000. Det er sjette 14 dagers insidens med smittebelastning under 100/100.000.

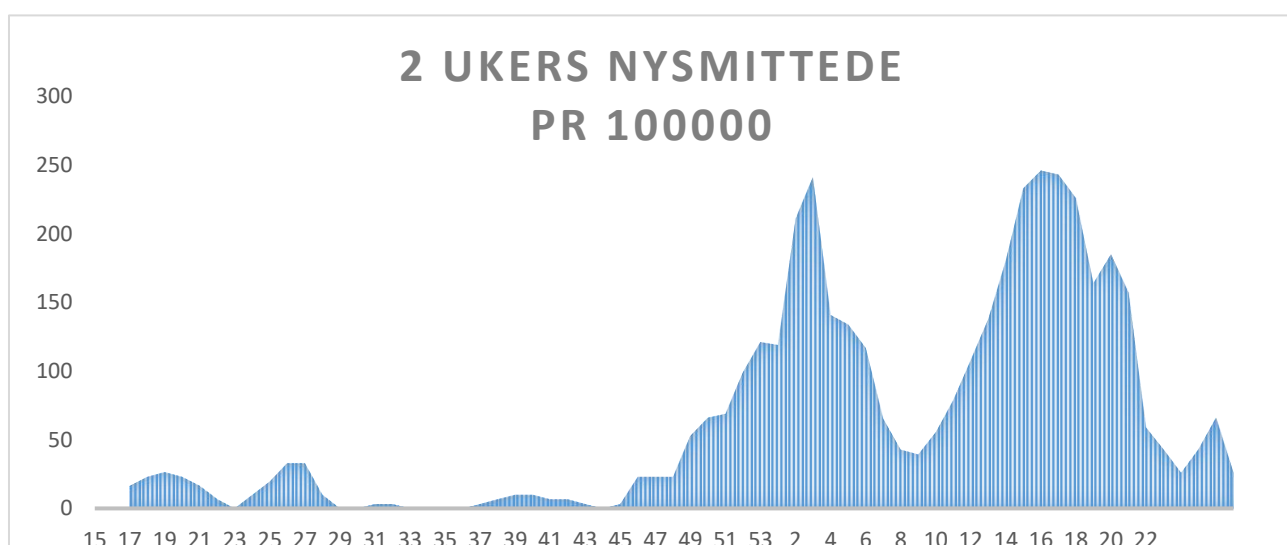

Test og andel positive

Testaktiviteten er preget av at det ikke er avdekket nysmitte. De som testes i dag er nærkontakter til bekreftede tilfeller i andre kommuner, test i forbindelse med inn og utreise, test som følge av symptomer og screening av russeren, utelivs og drosjenæringen.

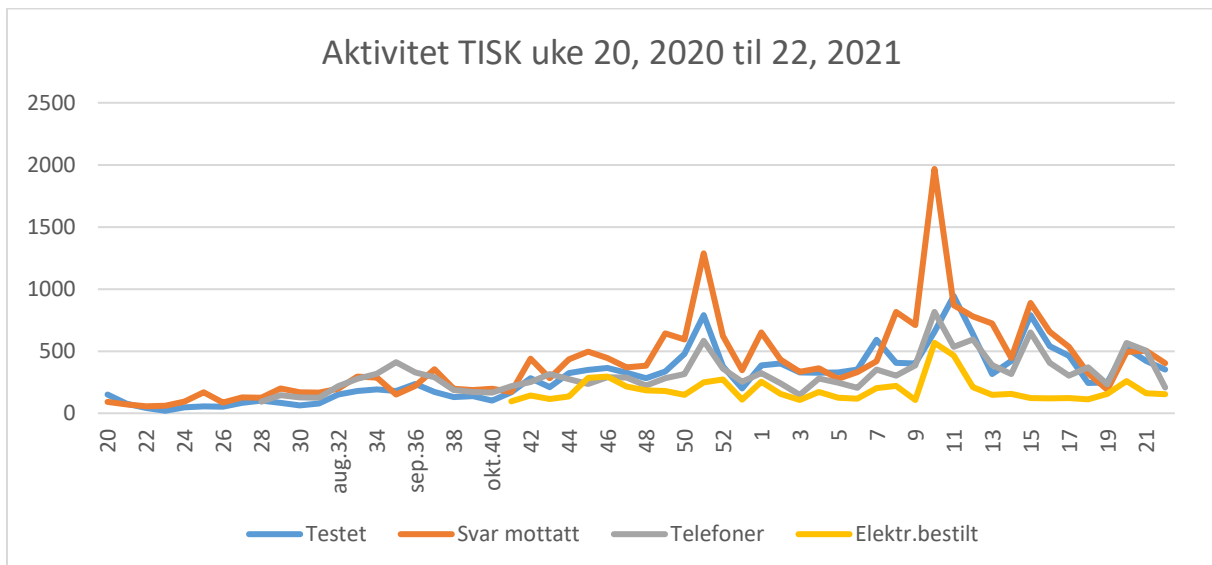

I uke 22 er det testet 353 innbyggere ved testkontoret og lastet ned 403 prøvesvar. Andelen av positive test er 0 % for uke 22 og 0,7 % for uke 21-22.

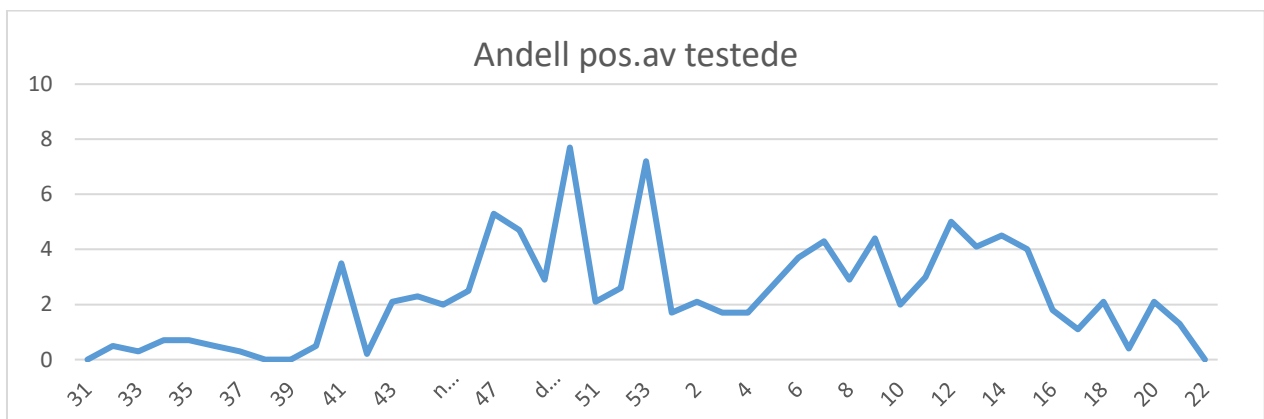

Alvorlighetsgrad

Det er ikke registrert innleggelse eller dødsfall i uke 22 i Ringerike kommune. Det siste registrerte dødsfall ved inngangen til uke 15.

Det har ikke vært rapportert innlagte ved Ringerike sykehus de siste to ukene.

Vaksinasjon

Det er nå satt i alt 16.129 vaksiner i Ringerike kommune: 9224 har fått en dosis (sv.t. 30 % av befolkningen); 6905 har fått andre vaksiner og regnes som ferdig vaksinert (sv.t. 22,5 % av befolkningen) (30649 innbyggere).

Vi tilbyr nå vaksinetime til alle som har underliggende sykdommer/tilstander. (Risikogruppe 4-7). Det er fastlegen som melder inn innbyggere som skal prioriteres. De som kan bestille time får en SMS med informasjon om timebestilling.

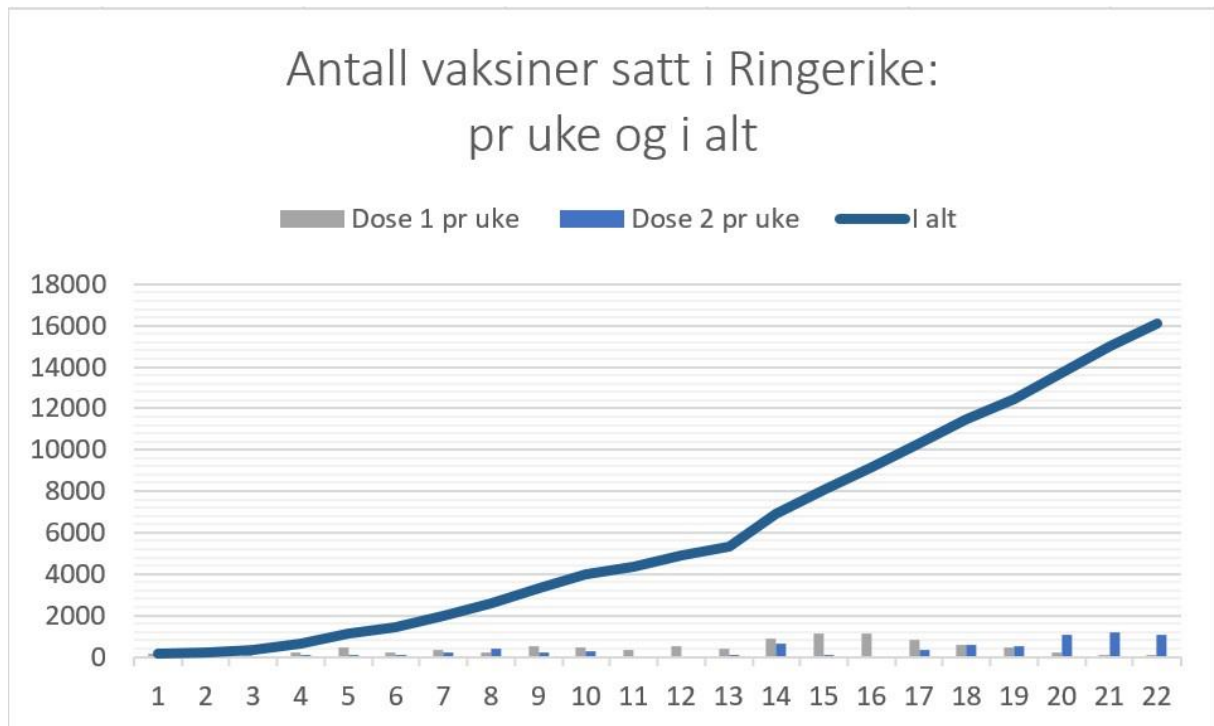

Situasjonsbeskrivelse

Det er i uke 22 ikke avdekket noen nysmittede og 14 dages insidensen er 26/100.000. Det er den sjette perioden der 14 dages insidensen er under 100/100.000. Det er lastet ned 403 prøvesvar (1,3 % av befolkningen). Det er ikke mistanke om større udiagnostiserte smitteklynger i vårt lokalsamfunn.

Situasjonen er skjør – det er en konsekvens av åpningen av samfunnet med derav følgende økt mobilitet og aktivitet i samfunnet. TISK beredskap opprettholdes og planlegges opprettholdt i sommer. Foreløpig er karantene en viktig del av arbeidet og det moment i smitteverntiltakene som vil kunne påvirke tjenestenes bærekraft og evne til å yte forsvarlige tjenester i størst grad.

30 % av befolkningen har nå fått en vaksinedose. Det reduserer risikoen for store og for alvorlige utbrudd av covid-19. Men vi vil fortsatt kunne få lokale utbrudd i grupper i befolkningen.

I takt med åpningen av samfunnet er det særs viktig at alle er omhyggelige med håndhygiene, holder avstand til ikke-husstandsmedlemmer og til ikke-vaksinerte, og blir hjemme ved sykdom.

Risikovurderingsmatrise 06.06.2021.

Samlet risikonivå: 2.

Virusvariant: det er mistanke om et tilfelle av den indiske varianten hos en smittet i uke 21. Det er foreløpig ikke svar på gensekvenseringen. Utover dette tilfelle antas alle nysmittede tilfeller å være forårsaket av den engelske variant. Det er ved inngangen til uke 23 ikke registrert dødsfall. Det sist registrerte dødsfall er ved inngangen til uke 15.

Indikator	Ringerike 06.06.21	
	Tall	Risikonivå
Antall nye tilfeller pr 100.000 innbygger over siste 2 uker	26	1
Andel positive /testet de siste to ukene	0,7%	1
Antall ny innleggelser på sykehus/2 ukene	0	1
Ukjent smittested, uke 18-19	12,5 %	3
Indikator		
Trend	6 uke med under 100/100000	2
Særlige grupper	Russen , uteliv	2
Omfang av smittegrupper og nærkontakter		1

Konklusjon

Det er i uke 21-22 avdekket lav smitteaktivitet i Ringerike kommune. I uke 22 er det ikke avdekket nysmittede, og insidensen er 26/100.000. De siste seks 14-dages insidens har vært under 100/100.000.

Risikonivå vurderes nå samlet å være 2.

Det er på lik linje med den nasjonale vurderingen fortsatt behov for aktsomhet. For å bevare den positive utvikling er vi avhengig av velfungerende TISK.

Det nasjonale tiltaksnivå; den gjeldende covid-19 forskriften er et tilstrekkelig tiltaksnivå ved inngangen til uke 23, 2021. Utfra nåværende trend kan den nasjonale gjenåpningsplan følges i Ringerike kommune.

06.06.2021

Karin møller

Ringerike kommune; kommuneoverlege