

STATUS RINGERIKE KOMMUNE

Uke 27

Søndag 11.07. 2021

Kvantitative data

Antall nysmittede/tall

Det er rapportert en nye person diagnostisert covid-19 positive i uke 27. Samlet antall covid-19 positive i Ringerike siden pandemiens start er 641.

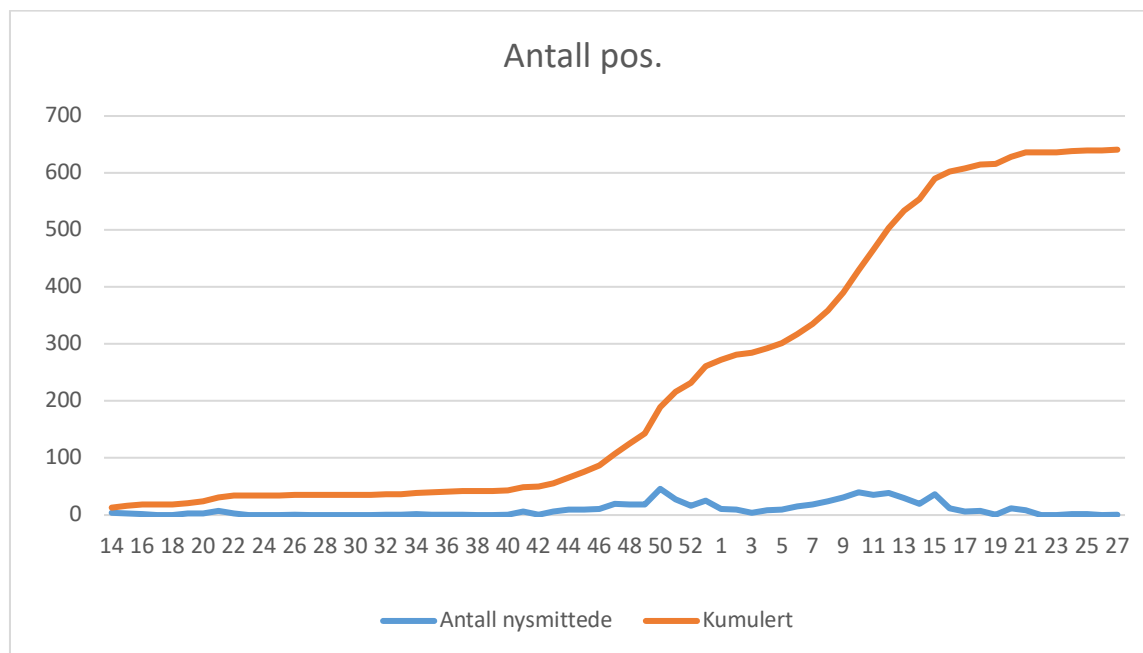

I uke 26- 27 er smittetallet 3,3 /100.000. Det er den ellefte 14 dagers insidens med smittebelastning under 100/100.000.

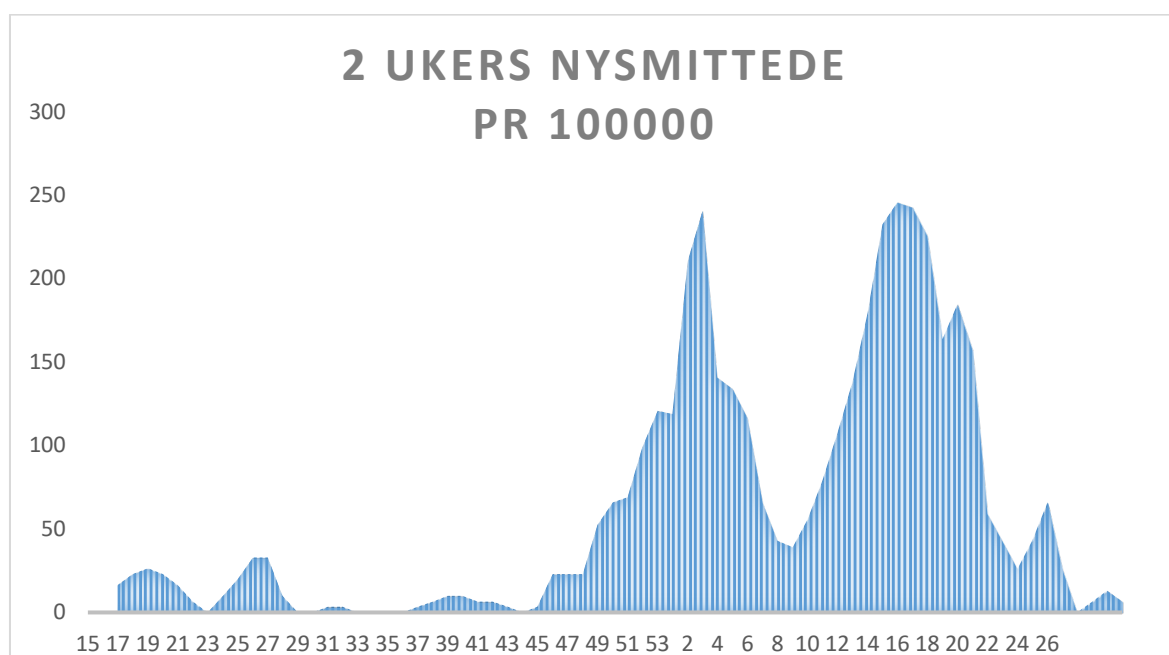

Det var totalt fire nysmittede i juni måned og så langt en i juli måned. Det er parallelt til situasjonen i sommeren 2020.

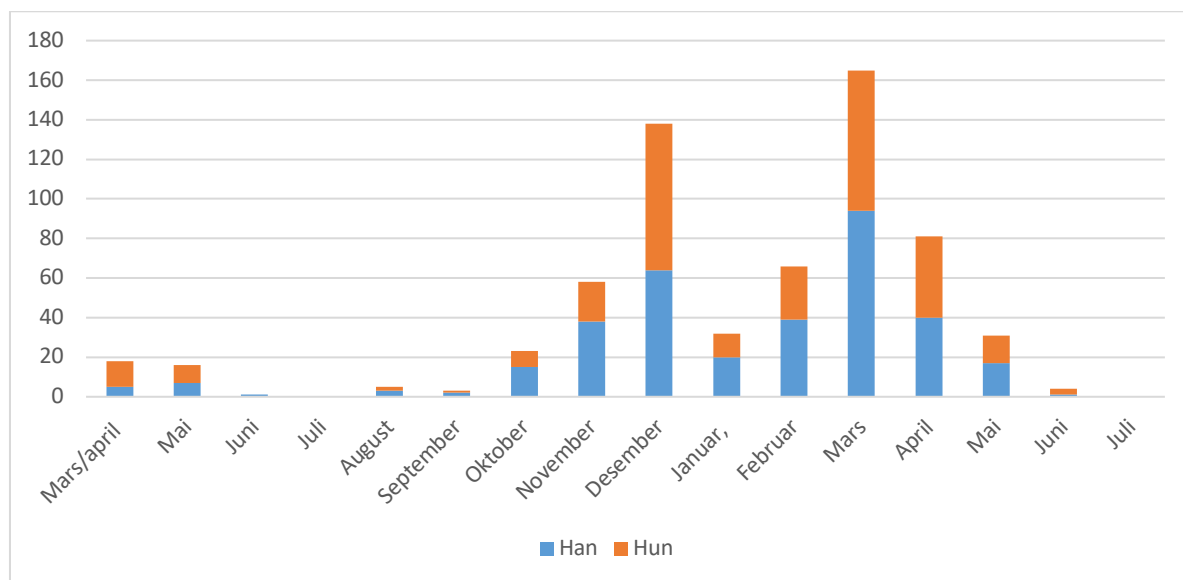

Test og andel positive

Testaktiviteten er preget av at det har vært få nysmittede og at det ikke er utbrudd i store klynger. De som testes i dag er nærkontakter til bekreftede tilfeller i andre kommuner, test i forbindelse med inn og utreise, test som følge av symptomer og screening av utelivs og drosjenæringen.

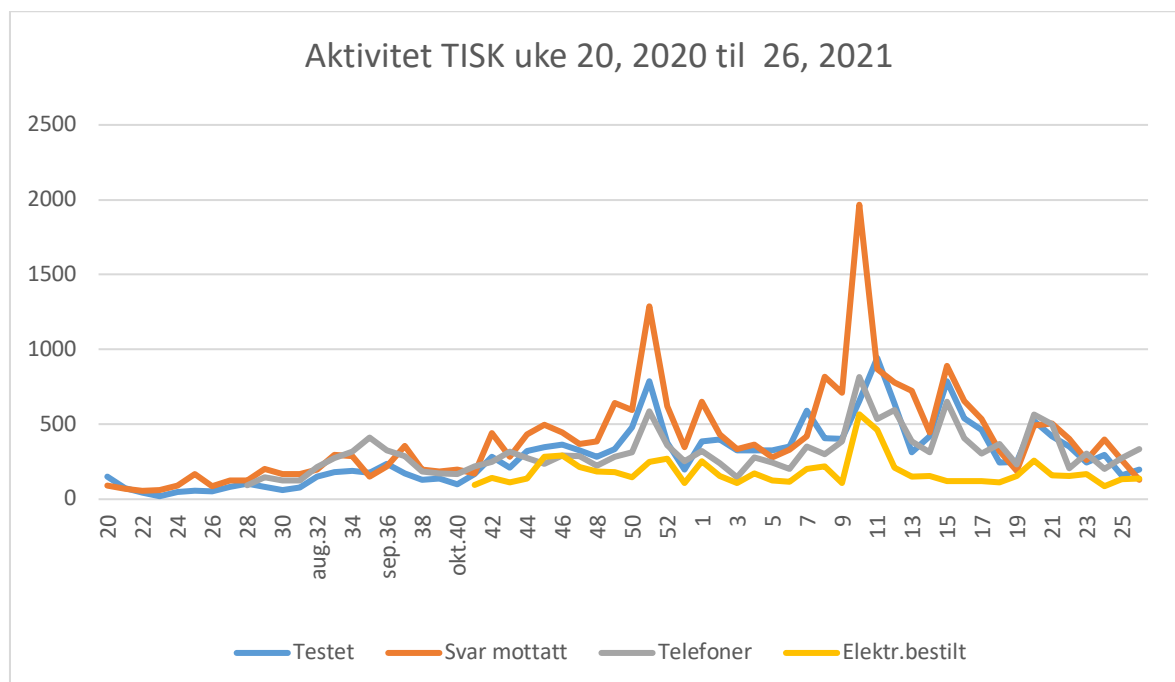

I uke 27 tatt i alt 225 PCR prøver ved Helsekontoret. Samlet er det lastet ned 174 prøvesvar søndag kveld. Det er tatt 339 telefoner. I alt 151 elektroniske bestillingsskjemaer er håndtert. Det avspeiler

spesielt økt reiseaktivitet blant innbyggere og et utløpere av et utbrudd relatert til ungdomsfester i Gran kommune.

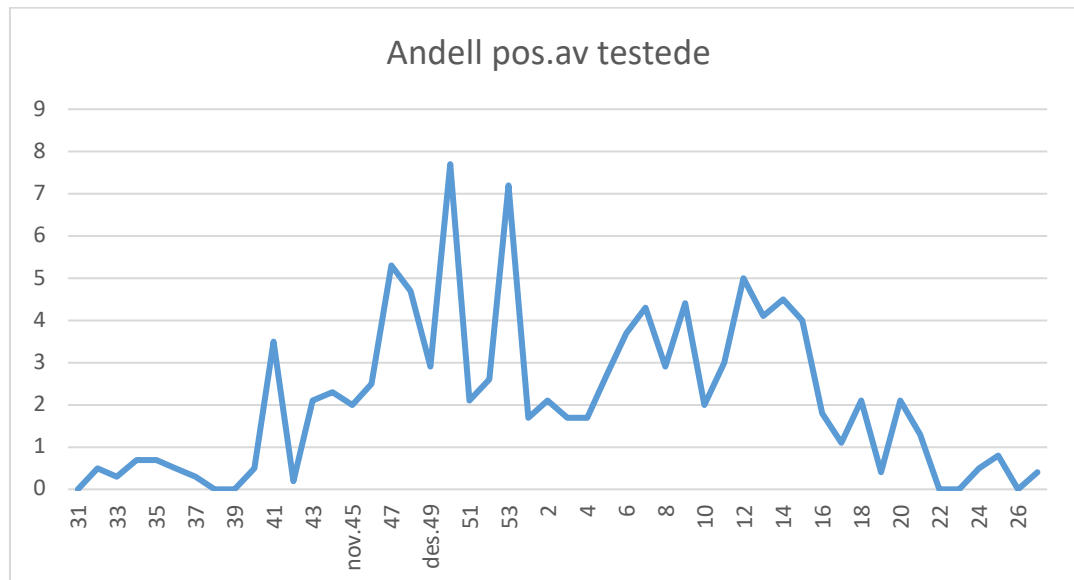

Alvorlighetsgrad

Det er ikke registrert nye innleggelser i uke 27 i Ringerike kommune. Det er ikke registrert dødsfall. Det siste registrerte dødsfall ved inngangen til uke 15.

Vaksinasjon

Det vaksineres nå i risikogruppe 10, og forventes å åpnes opp for gruppe 11 i løpet av de neste få ukene.

Vi har registrert samme utfordring som mange andre kommuner:

- en del møter ikke til avtalt time om vaksine.
- ledige vaksinetider ved ukestart i den siste uken. Vi vurderer at de ledige timene er relatert til to forhold: ferieavvikling og at vaksiner nå tilbys også yngre aldersgrupper tidligere enn ventet i vår kommune.

Vi har erfart at bruk av sosiale medier og økt åpning for timebestilling har bidratt til full utnyttelse av vaksinedosene likevel.

Situasjonsbeskrivelse

Det er i uke 27 avdekket en ny smittet i Ringerike kommune og 14 dages insidensen er 3,3/100.000. Det er den ellefte perioden der 14 dages insidensen er under 100/100.000. Det er i denne uken tatt i alt 225 PCR prøver ved helsekontoret.

I uke 27 er det avdekket en større klynge i relasjon til 2 ungdomsfester i Gran kommune den 2. og 3. juli 2021. Jevnaker og Ringerike kommune samhandler med Lunner og Gran kommune om smittesporing og testing av ungdommene og deres nærkontakter. Det er nå i løpet av det første døgn med smittesporing avdekket i alt 24 covid-19 positive. Det er 15 i Gran, 6 i Jevnaker, 2 i Lunner og 1 i Ringerike kommune. Flere virksomheter er blitt berørt av klyngen, bl.a. Ringerike sykehus. I Jevnaker kommune er Badeparken, Hadeland Glassverk, Circle K, J.F.Andersen, og Rema 1000 blitt berørt av smitteklyngen. Ingen av virksomhetene er stengt.

Det forventes fortsatt at det vil bli avdekket flere smittede i løpet av de neste ukene. Situasjonen følges tett i de 4 berørte kommuner. Det er på nåværende tidspunkt ikke funnet holdepunkt for utbredt smitte i kommunene utenfor den klynge av ungdom som har relasjon direkte til arrangementene i helgen 2.-3.juli 2021. Det er ikke funnet forholdsmessig relevant å endre nivået av smitteverntiltak i noen av de berørte kommunene

Den nåværende klyngen illustrerer at situasjonen fortsatt er ustabil med risiko for lokale utbrudd og fortsatt behov for «TISK» kapasitet. Hovedutfordringen er – som tidligere under pandemien – at alle bekreftede tilfeller har flere nærkontakter. Økt aktivitet i samfunnet har medført flere nærkontakter.

Over 40% av befolkningen har nå fått en vaksinedose. Det reduserer risikoen for store og for alvorlige utbrudd av covid-19.

Risikovurderingsmatrise 11.07.2021.

Samlet risikonivå: 1.

Virusvariant: nasjonalt overvåkes virus nøye og det avdekkes stadig nye varianter. . Fhi har i sin risikovurdering 03.07.21 at Delta varianten vil overtar i løpet av sommeren 2021.

Nye virusvarianter vil, såfremt de gir anledning til økt sykdomsbyrde og svikt i vaksinasjonsimmuniteten, kunne bety endringer i tiltaksnivået. Det kan bety nye restriksjoner i mobilitet og kontaktflater, samt økt press på TISK arbeidet og økt pågang for helsetjenestene.

Det er ved inngangen til uke 26vikke registrert dødsfall. Det siste registrerte dødsfallet er ved inngangen til uke 15.

| .07.21r | Ringerike 11.07.21 | |
|---|------------------------------|------------|
| | Tall | Risikonivå |
| Antall nye tilfeller pr 100.000 innbygger over siste 2 uker | 3,3 | 1 |
| Andel positive /testet de siste to ukene | 0,2 | 1 |
| Antall ny innleggelser på sykehus/2 ukene | 0 | 1 |
| Ukjent smittested uke 27 | 0 | 1 |
| Indikator | | |
| Trend | 11 uke med under 100/100000 | 1 |
| Særlige grupper | Uteliv, reise, Delta variant | 2 |

| | | |
|--|--|----------|
| Omfang av smittegrupper og nærkontakter | | 1 |
|--|--|----------|

Konklusjon

Det er i uke 27 avdekket en nysmittet i Ringerike kommune. 14 dages insidensen er 3,3/100.000. Det er betyr at 14 dages insidensen nå har vært under 100/100.000 i 11 uker.

Risikonivå vurderes uendret samlet å være 1.

Det er på lik linje med den nasjonale vurderingen fortsatt behov for aktsomhet. For å bevare den positive utviklingen er vi avhengig av velfungerende TISK.

Det nasjonale tiltaksnivå; den gjeldende covid-19 forskriften er et tilstrekkelig tiltaksnivå ved inngangen til uke 28, 2021. Utfra nåværende trend kan den nasjonale gjenåpningsplan følges i Ringerike kommune.

11.07.2021

Karin Møller

Kommuneoverlege

Ringerike kommune;