

Uke 6, 2021

Kvantitative data

Antall nysmittede/tall

Det ble rapportert i alt 9 ny diagnostiserte covid-19 positive i uke 5, og 15 i uke 6.

Samlet antall covid-19 positive i Ringerike siden pandemiens start er nå: 317.

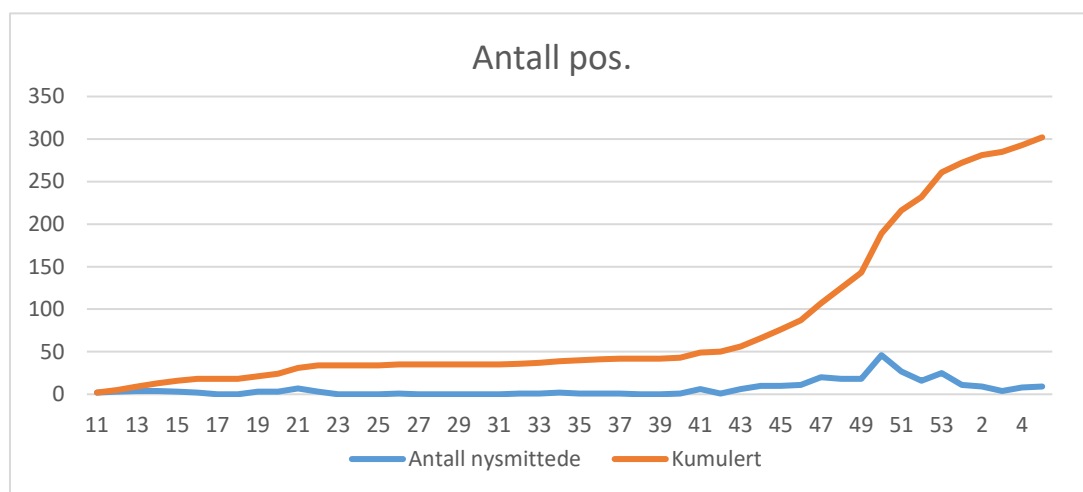

Uttrykt pr 100.000 er samlet tall for Ringerike kommune nå 78,7, en gradvis, men ikke uventet stigning siden uke 4

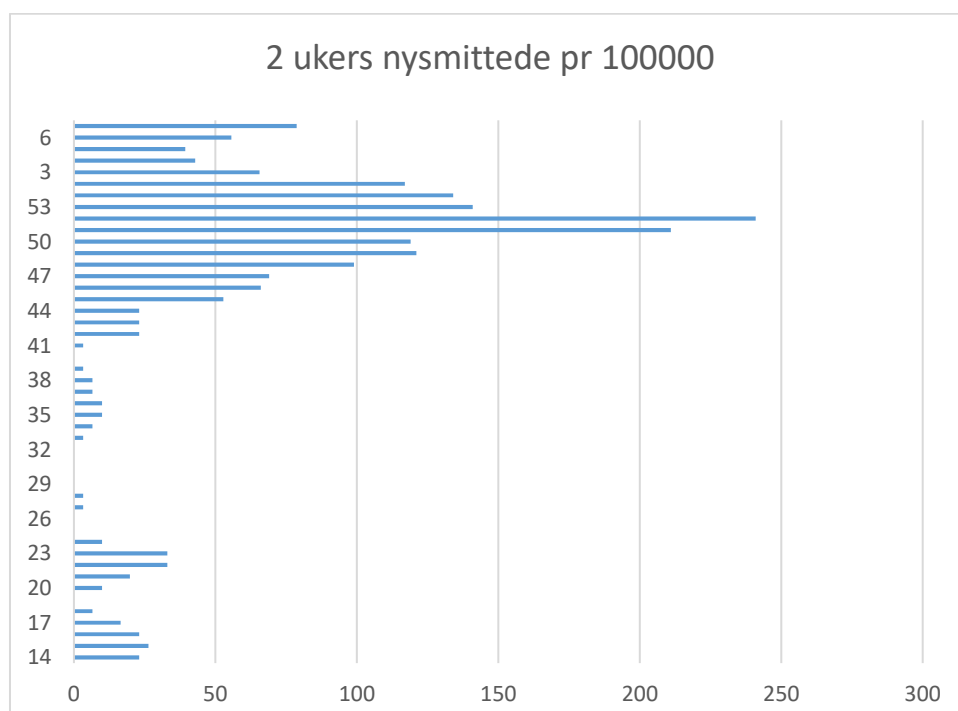

Smittested

De siste 7 ukene, fra uke 53- 6 er det samlet funnet 82 nysmittede med covid19, blant de er det registrert 16 % med ukjent smittevei, og i de siste ukene er det registrert et fall, men fortsatt er dominerende smittested hjemmet eller private relasjoner (fx. besøk) : 54 %.

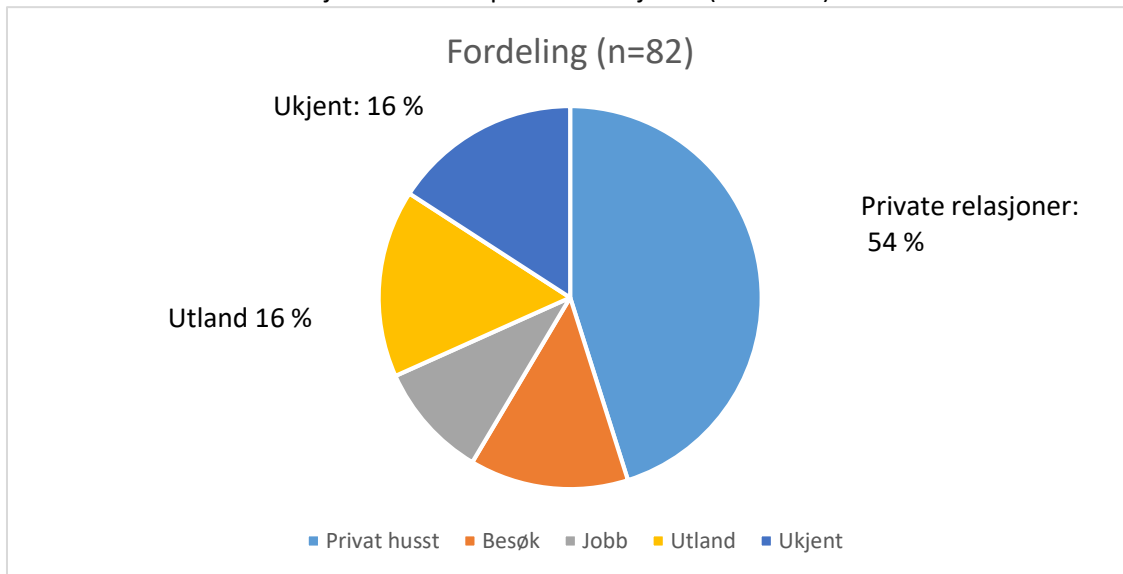

I Uke 53 var langt hovedparten smittet i private relasjoner. I ukene etter nyttår er det registrert flere som er bekreftet smittet i forbindelse med innreise og flere med ukjent smittevei.

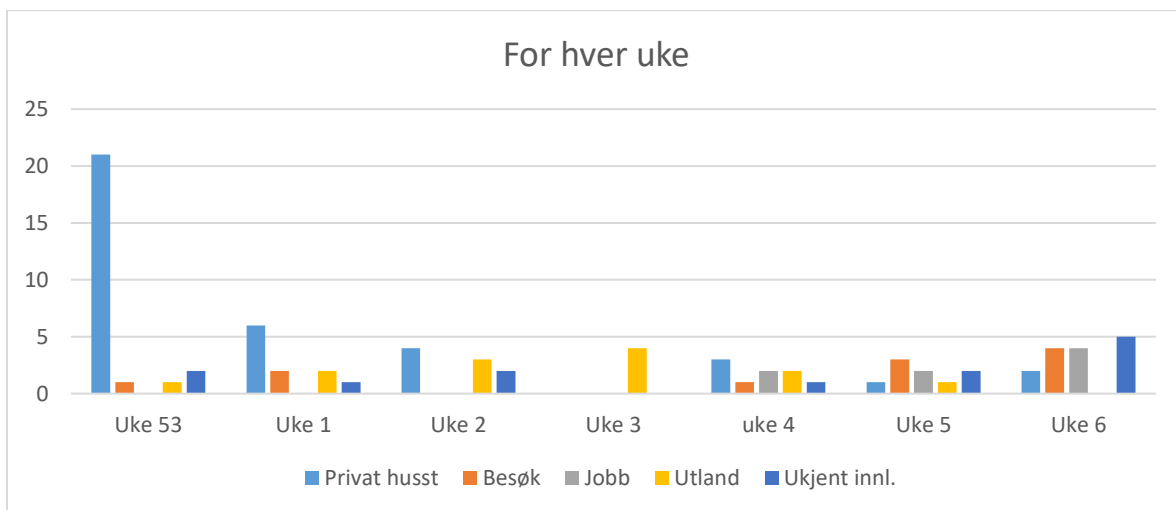

Alder:

I ukene 1-6 er 75 % av de smittede mellom 20- 60 år (41 av 56 tilfeller). 12,5 % er under 20 år og 12,5 % er over 60 år.

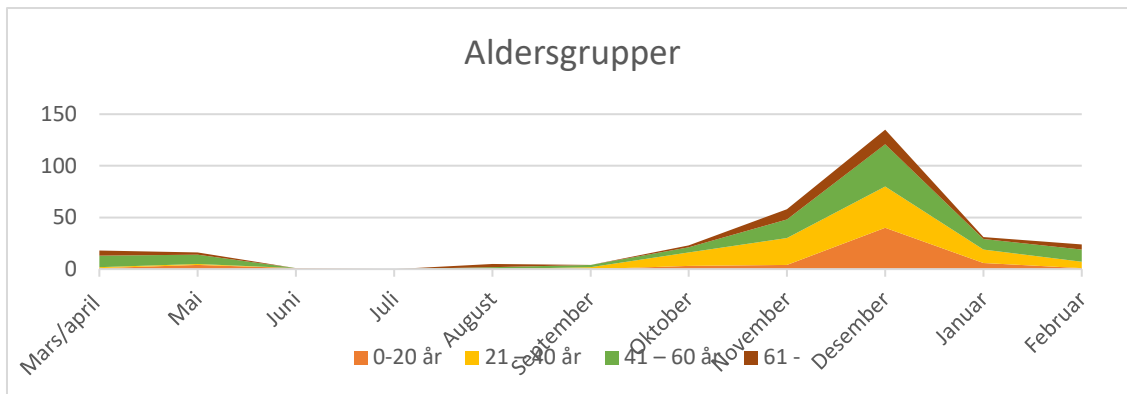

Test og andel positive

Testaktiviteten har vært jevn i januar –februar og på nivå med aktiviteten i november 2020.

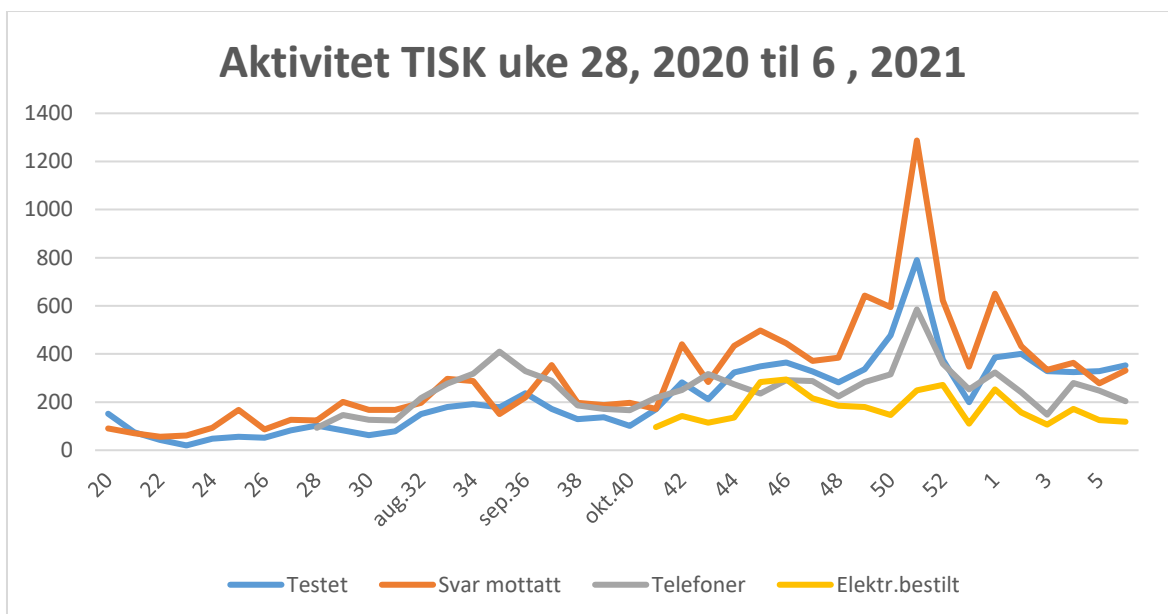

Andel positive av de testede er 3,7 for uke 5-6. Det er en økning fra forrige periode.

Oversikten viser at det er stor variasjon, som skyldes særlig to forhold: Antall testede, som igjen er et produkt av hvor mange som ønsker test og adgang til testing (jo mer selektivt des større andel positive må forventes). Og det aktuelle smittepress i lokalsamfunnet.

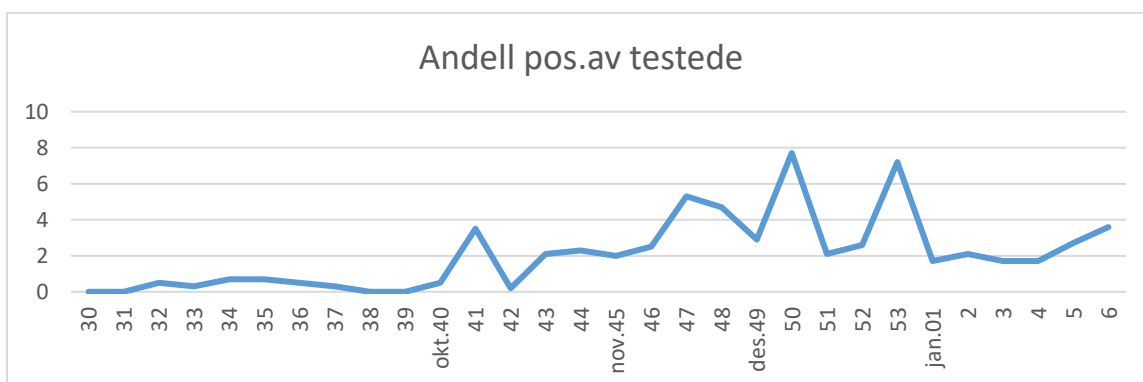

Alvorlighetsgrad:

Det har i uke 5-6 5 vært 2-3 personer fra Ringerike kommune innlagt med covid-19 sykdom ved Ringerike sykehus fra Ringerike kommune. Det er ikke registrert dødsfall blant covid.19 positive i Ringerike kommune i disse to ukene. Det er ikke utbrudd på sykehjem eller andre bo og omsorgsinstitusjoner, ei heller i hjemmetjenesten.

Det er aktuelt i alt 7 klynger, hvorav 4 fortsatt er uavklarte og 3 vurderes gradvis avklarte. Det er 2 av disse som har bekreftet virusvariant (UK variant). Det er to klynger relatert til skoler: En klynge knytter seg til Ringerike videregående skole (2.kl. studiespesialisering), og berører elever i flere kommuner. En klynge knytter seg til 9.klasse på Tyrstrand skole. Begge er under avklaring.

Risikovurderingsmatrise 140221.

Kvalitativ vurdering:

Situasjonsvurdering - samlet 14.02.21:



Faktor	Beskrivelse
Epidemiologiske situasjon	<ul style="list-style-type: none">• Smitte på nivå med oktober-november, obs stigende.• Ingen erkjente utbrudd ved helseinstitusjoner• 2 skoler: Tyrstrand 9.kl. + buss, samt VGS studiespes.... Og en buss mer...• 2 klynger og en mistenkt med engelsk mutasjon siste 2 ukene. 2 av disse ikke avgrenset.• 7 klynger, delvis avgrensede• Byggeplass ikke engelsk mutasjon.
Spredningspotensialet (Usikkerheten)	<ul style="list-style-type: none">• Mistanke om økt forekomst av virusvarianter med økt smittsomhet – kan være større enn fryktet.• Innreise fra utlandet er vanskelig å følge.• Byggeplasser har arbeidstakere på kontrakter med flere firmaer og svært spredt bosetting, Ikke mulig å få oversikt.• Økt usikkerhet i befolkningen – stadig nye retningslinjer.
Sykdomsbyrden (konsekvensen)	<ul style="list-style-type: none">• TISK kapasiteten : nye testkriterier (inn-ut karantene), økt forventning. Sprengt kapasitet i helgen, over 200 testet 150221• Vaksinasjonsarbeidet krever konstant oppmerksomhet og endring i prioritering, dynamisk.• Må være forberedt på smitte i tjenestene, spesielt helse og omsorg.• Sykehusets kapasitet er uforandret. 3 innlagt fra RK.

Risikomatrisen med tall-setting:

Indikator	Ringerike 15.02.21	
	Tall	Nivå
Antall nye tilfeller pr 100.000 innbygger over siste 2 uker	78,7	2
Andel positive /testet de siste to ukene	3,7	3
Reproduksjonstallet	<1	1
Antall nyinnleggelser på sykehus/2 ukene	3	3
Antall dødsfall/ de siste 2 ukene	0	1
Antall kommuner med forekomst > 50/100000 eller > 10 nysmittede/siste 2ukene	> 10%	3
Ukjent smittested	16 %	3

Konklusjon

Risikovurdering og samlet bilde tilsir risikonivå 3. Det motsvarer nasjonale tiltakspakke, og det er i dag ikke behov for økte restriksjoner. Bildet preget av økt usikkerhet knyttet til flere uavklarte klynger og situasjonen følges tett.

150221

Karin møller

Ringerike kommune; kommuneoverlege