

Kvantitative data

Antall nysmittede/tall

Det er rapportert om 11 ny-diagnostisert covid-19 positive i uke 32, og samlet 17 nysmittede i uke 31, i alt 28 nysmittede i uke 31-32.

Samlet antall covid-19 positive i Ringerike siden pandemiens start er 754.

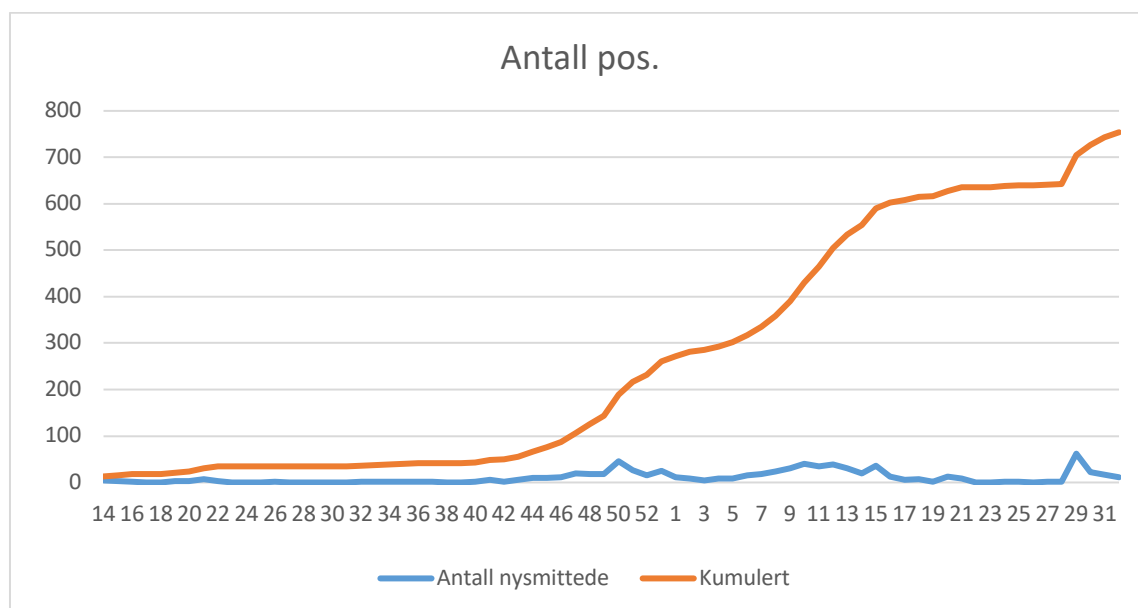

Ved inngangen til uke 32 er 2 ukers insidenstallet på 92,5/100.000.

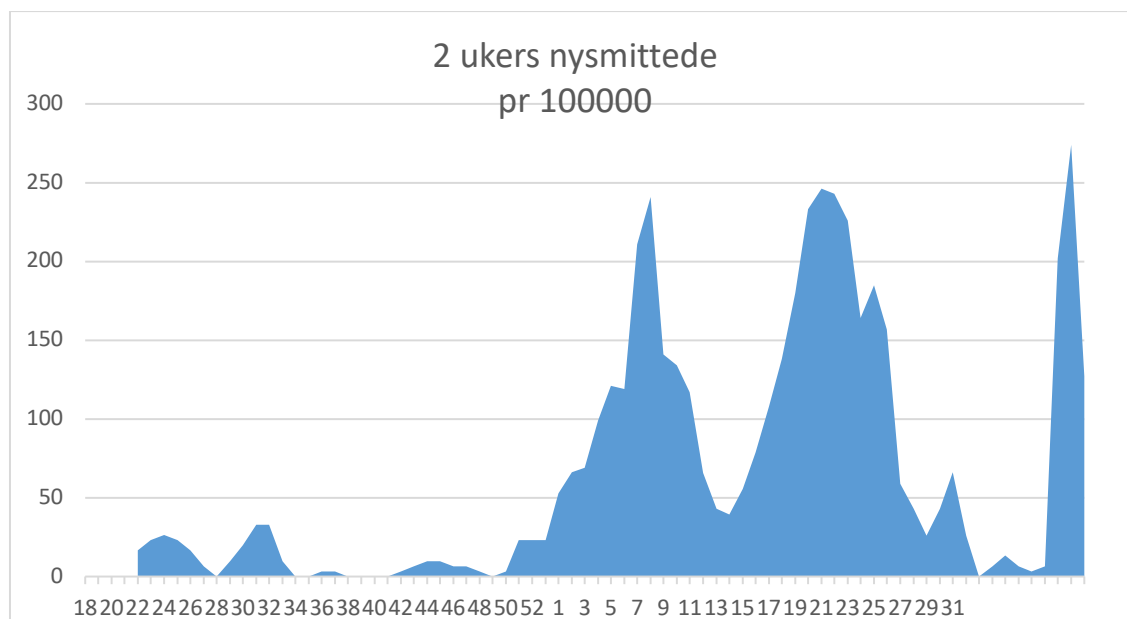

Det er testet 410 i uke 32, andel positive 2,1 % i uke 32 og for uke 31-32 er andelen 2,3 %.

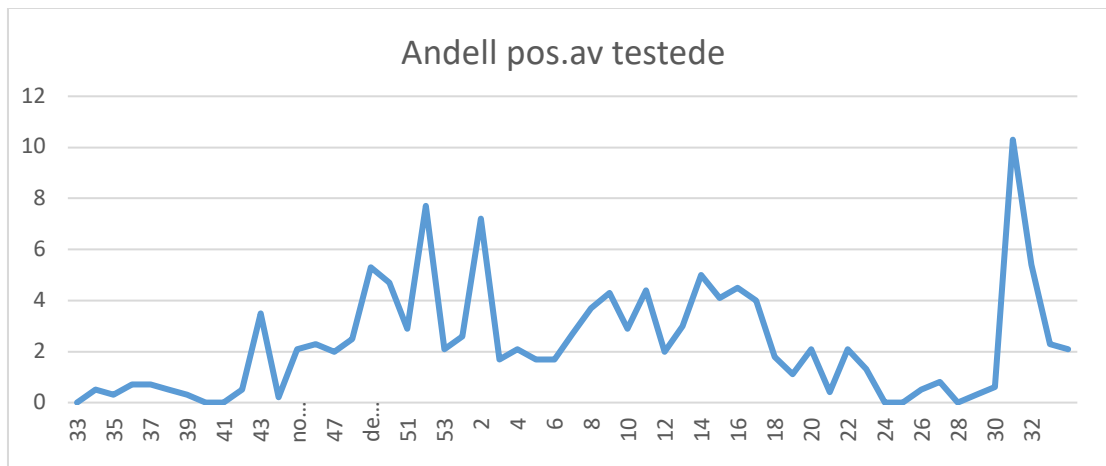

Mer om de smittede

I uke 32 er det blant de 11 nysmittede registrert flere med utlandssmitte og med ukjent smittekilde:

- 3 av 11 har ukjent smittevei sv.t. 27 % i uke 31. For uke 31-32 er det samlede tall 25,5 %. Det gir mistanke om mer skjult smitte i samfunnet. Blant disse er barn i barneskolealder.
- 4 av de 11 (36%) er smittet på utlandsreise. Det avspeiler stadig økt reisesaktivitet, også i vårt lokalsamfunn.

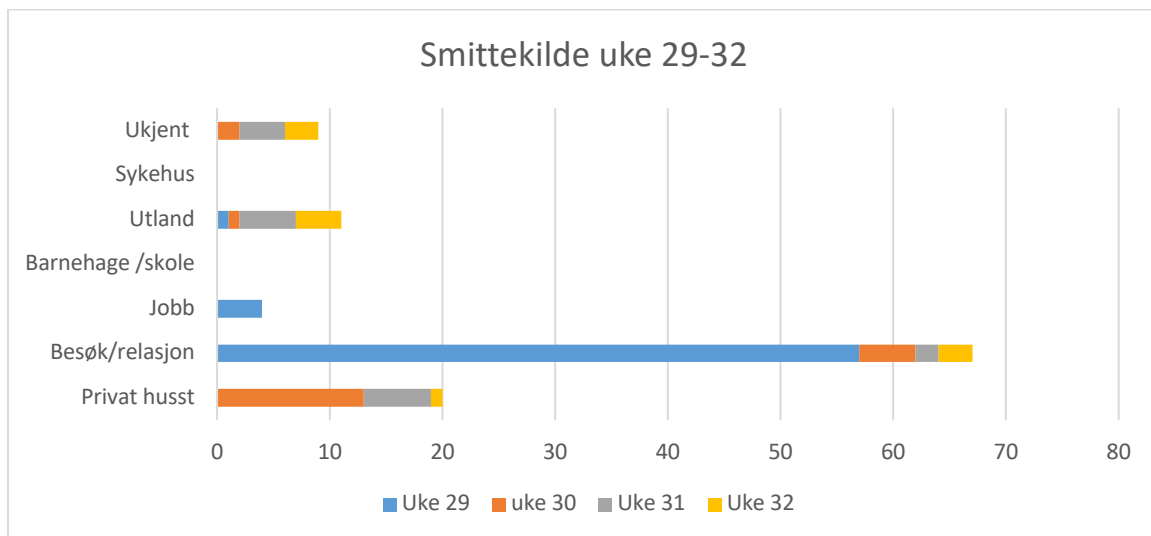

6 av de 11 (54 %) nysmittede i uke 32 er under 20 år, og 2 (18 %) er 10 år eller yngre. Smittekilde for barna er utenlandsreise eller private relasjoner. Det er avdekket én smittet i aldersgruppene over 60 år (9%).

Alvorlighetsgrad

Det er ikke registrert nye innleggelser i uke 32 og det er ikke registrert dødsfall. Det siste registrerte dødsfall ved inngangen til uke 15.

Blant de nysmittede er det som i de tre foregående ukene flere tilfeller, der den smittede har hatt covid-19 tidligere, er fullvaksinert eller delvaksinert med forventet beskyttelse. Ringerike kommune fastholder derfor anbefaling om test av alle med symptomer og som er identifisert som nærkontakter, inkludert vaksinerte og delvaksinerte (se rapport uke 30).

Vaksinasjon

Det er ved utgangen av uke 32 satt i alt 33.045 vaksiner i Ringerike kommune, og 12.375 er fullvaksinerte (40 % av befolkningen).

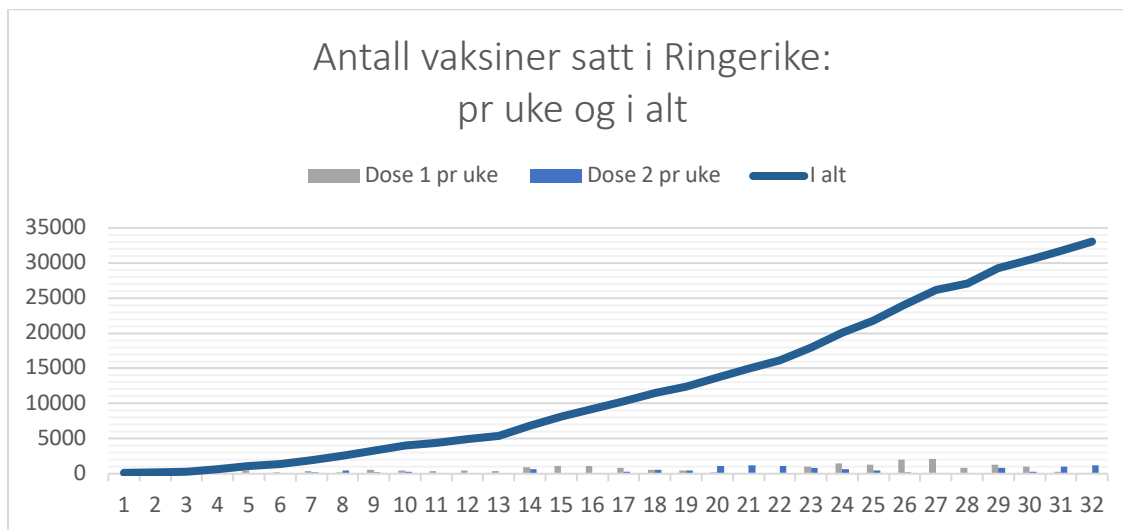

Den nasjonale ambisjon er nå at alle innbyggere fra 18 år skal være full vaksinerte ved utgangen av uke 36.

Risikomatrise

	Ringerike 15.08.21	
	Tall	Risikonivå
Antall nye tilfeller pr 100.000 innbygger over siste 2 uker	92,5	2
Andel positive /testet de siste to ukene	2,3%	3
Antall ny innleggelse på sykehus/2 ukene	0	1
Ukjent smittested uke 31-21	25%	4
Indikator		
Trend	Fortsatt redusert smittebelastning, men skjør situasjon	3
Særlige grupper	Nei. Obs ukjent smittevei	3
Omfang av smittegrupper og nærkontakter	Fallende	2

Risikonivået vurderes nå å kunne settes til 3, forenelig med mer avgrenset, men fortsatt utbredt smitte. Trenden har vært faldende de siste to ukene og håpet er at det er en sand trend.

Sammendrag

Det er i uke 32 avdekket 11 nysmittede. For uke 31-32 er det i alt avdekket 28 nysmittede og 2 ukers insidens er nå på 92,5/100.000.

Uke 32 var kjennetegnet av:

- Økt andel med ukjent smittekilde og med utenlandssmitte.

Det er ikke avdekket smitte som knyttes til barnehage, skole eller øvrige samlingssteder for barn. Derfor er det i samråd med oppvekstssektor besluttet at barnehager og skoler kan starte skoleåret på grønt nivå.

Smittesporingsarbeidet er fortsatt utfordrende. Dels pga. økt mobilitet i samfunnet (reisende utenlands og innenlands) og dels pga. betydelig økt antall nærkontakter knyttet til hver index. Vår TISK kapasitet er fortsatt under press og situasjonen er fortsatt skjør.

Vi oppfordrer fortsatt til at alle innbyggere vaksinerer seg – og at alle fortsatt begrenser antallet av nærkontakter og begrenser mobiliteten sin så langt det er mulig.

Målet nå er raskest mulig å begrense smittespredningen og unngå en situasjon, der kapasiteten og bærekraften i lokalsamfunnet blir truet.

Risikonivået vurderes samlet å være 3, forenelig med fortsatt utbredt smitte men med mindre omfang.

15.08.2021 og 16.08.2021

Ida Bang Strand og Karin Møller

Kommuneoverleger

Ringerike kommune