

STATUS RINGERIKE KOMMUNE

Uke 15.

Søndag 18.april 2021

Kvantitative data

Antall nysmittede/tall

Det ble rapportert i alt 36 ny diagnostiserte covid-19 positive i uke 15, og 20 i uke 14.

Alle regnes som mutert virus.

Samlet antall covid-19 positive i Ringerike siden pandemiens start er nå: 590.

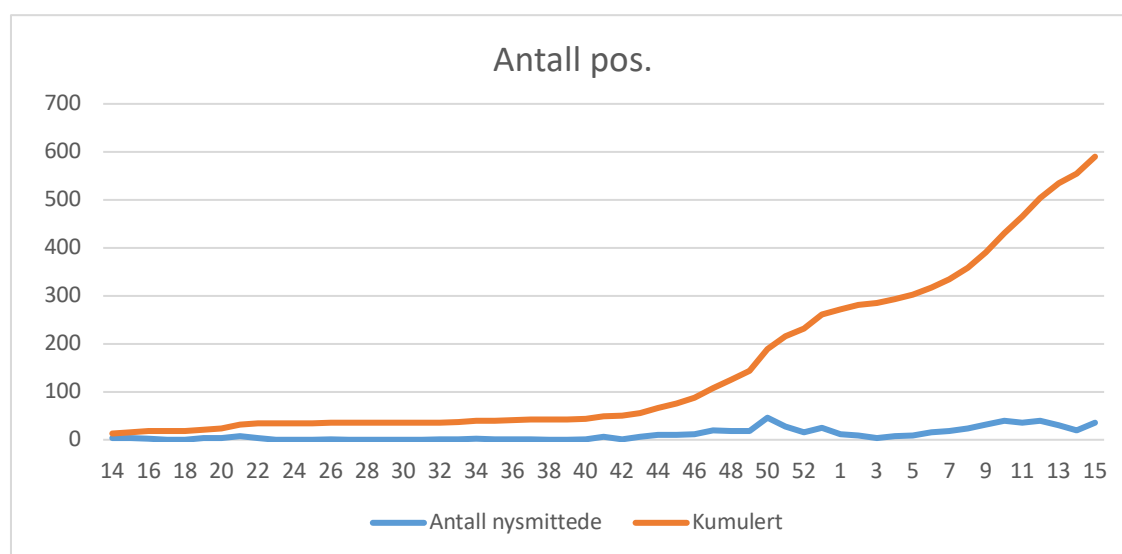

I uke 14-15 er smittetallet 185/100.000. Her bidrar en stor klynge i stor grad til smittetallet, og samlet vurderes det fortsatt å være en nedadgående trend.

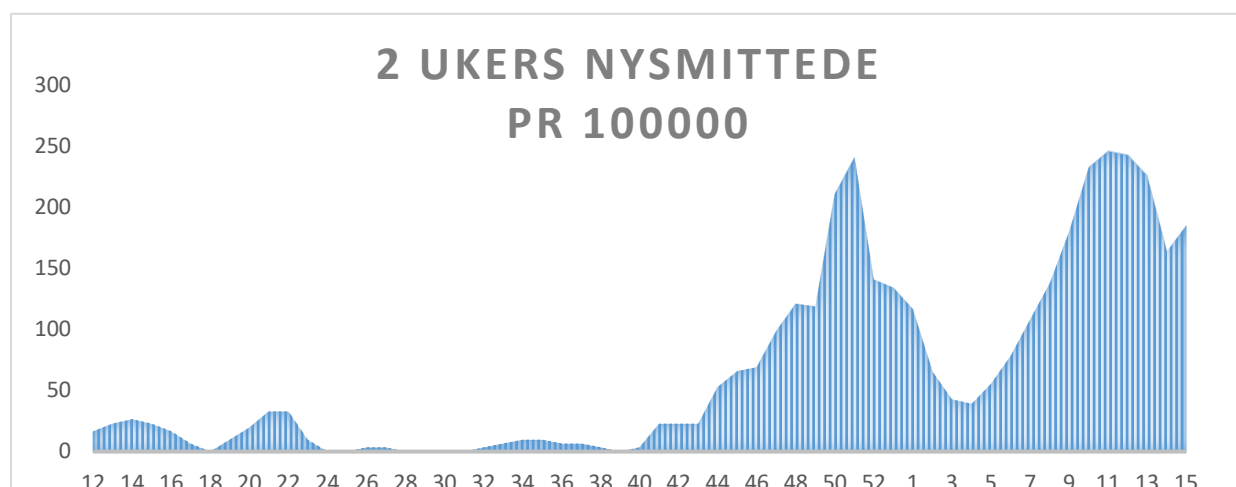

Aldersfordeling.

I uke 15 er 24 av 36 i aldersgruppen 0-20 år, og 28 er under 25 år. Det avspeiler et utbrudd på Folkehøgskolen. Det er ingen ny diagnostiserte over 60 år.

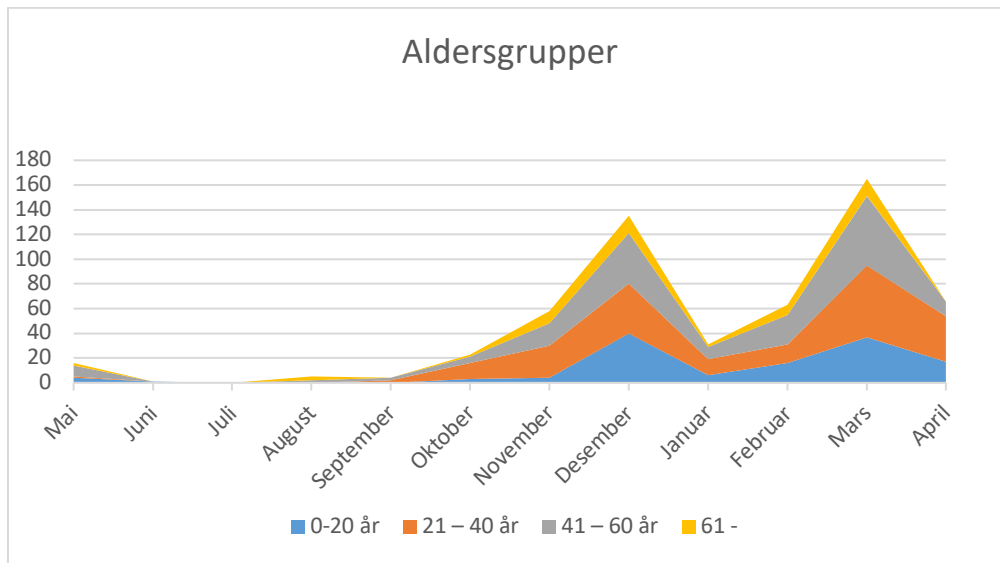

Smittested

I uke 15 er 25 elever og 2 lærere ved Ringerike Folkehøgskole smittet. I tillegg er det verifisert smitte hos en person, som var inne på oppdrag på skolen. Det betyr at 28 av 36 er relatert til dette. Blant de siste 8 nysmittede, er 5 relatert til en ny, men samme husstand og en henger mot en storfamilie fra siste uke.

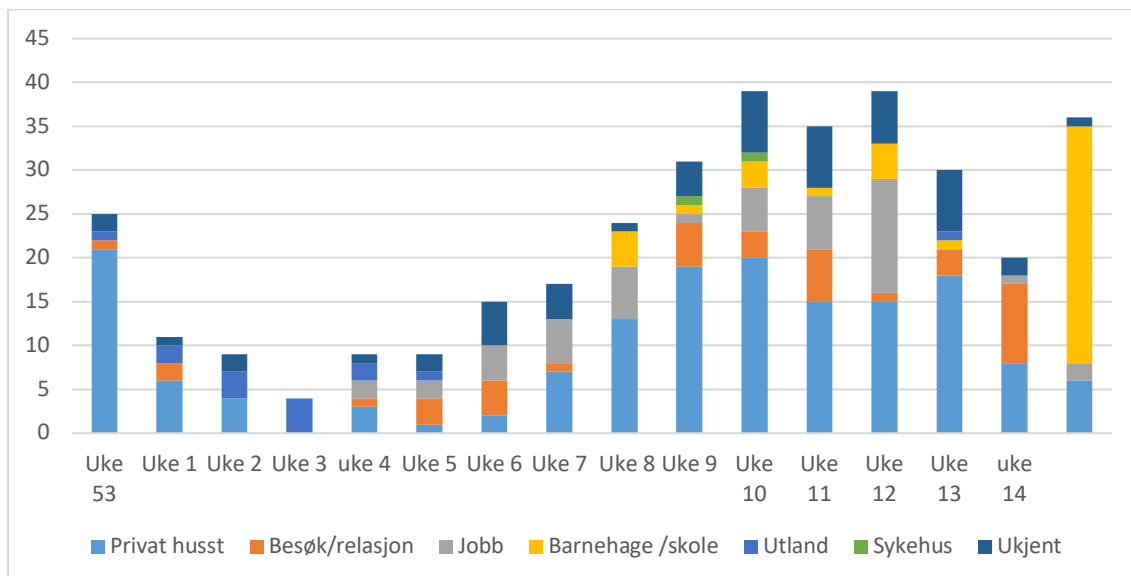

Test og andel positive

Testaktiviteten er pånytt økt, det er relatert til utbruddet på Folkehøgskolen, med dels gjentatte tester, dels kontaktnett i lokalsamfunnet.

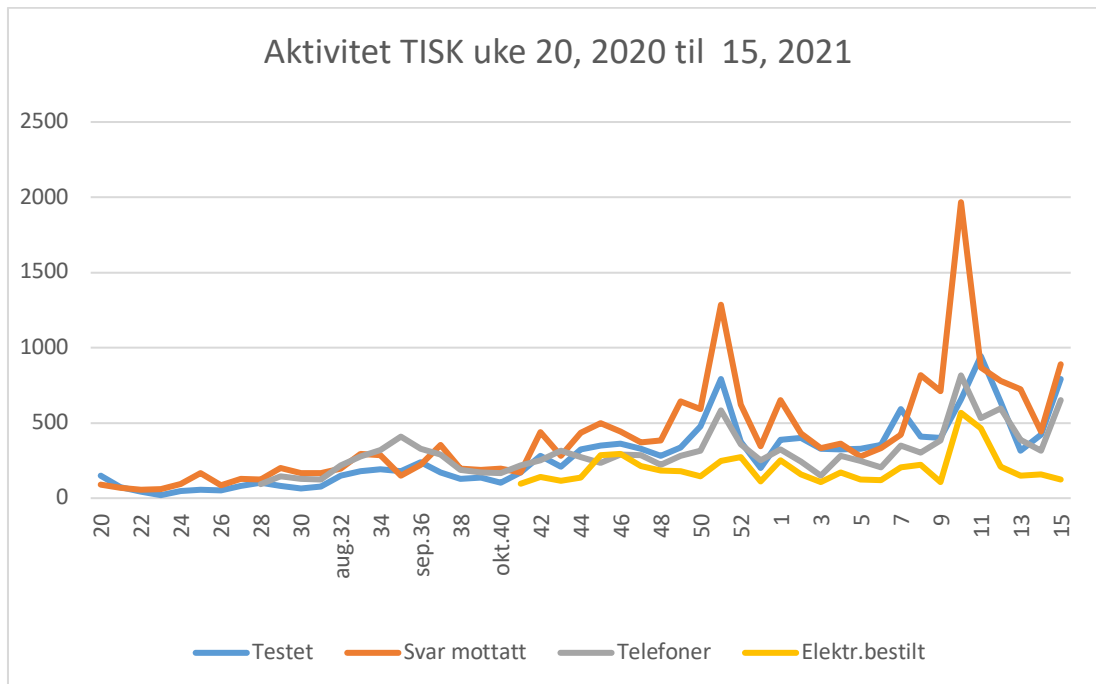

I uke 15 er det lastet ned 889 prøvesvar mot 444 i uke 14 (økning på 100 %). Andelen av positive test er 4 % for uke 15 og 4,3 % for uke 14-15 (uendret).

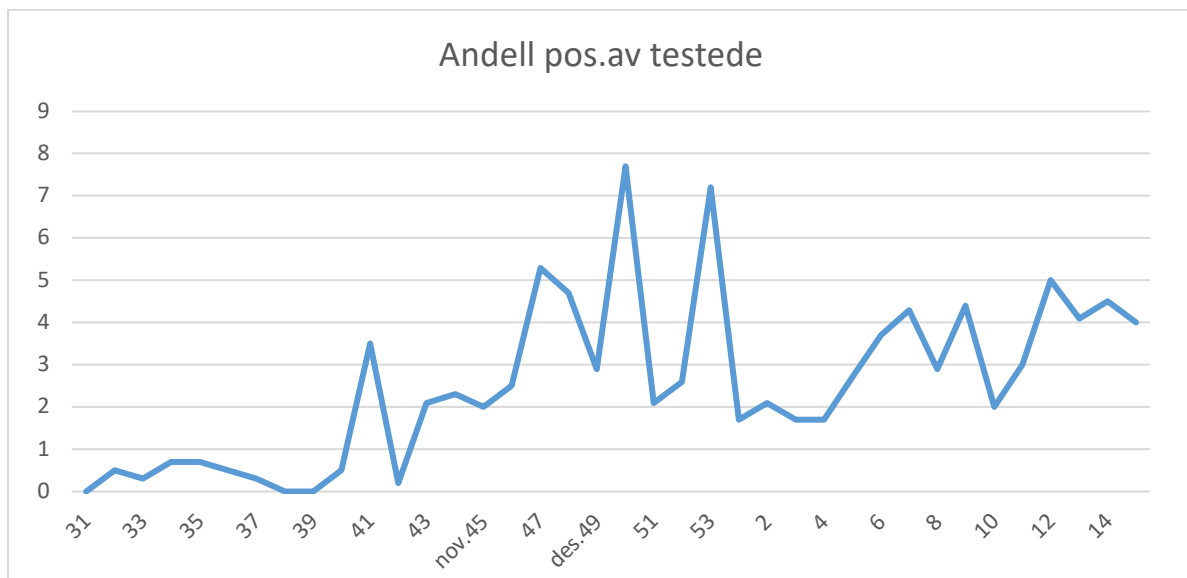

Alvorlighetsgrad

Det er registrert et dødsfall ved inngangen til uke 15.

Antall innlagte fra sykehusets opptaksområde i rapporter fra Ringerike sykehus i den siste uken har vært faldende fra 2-3.

Situasjonsbeskrivelse

Uke 15 har vært preget av utbrudd på Folkehøgskolen.

Ringerike kommune har bidratt med opplæring i bruk av smittevernutstyr, basal smittevern og i renholdsrutiner, herunder utlevering og utlån av utstyr. Det er videre gjennomført tilsyn ved covid-19- miljørettet helsevern.

Det er i dag vurdert at smitekilden til utbruddet på skolen er smitte hos 1-3 elever, som brakte smitte med seg fra hjemsted til skolen. Videre er det vurdert, at utbruddet er spredt på skolen som følge av boforhold, aktivitet og bruk av felles arealer. Det er i dag 19.april dokumentert smitte hos 25 elever og 2 lærere, samt en ekstern arbeidstaker. Skolen har innrettet seg med adskilte boforhold for elever i isolasjon og karantene. Det er økt romkapasitet ved kjøp av plass på Sundvollen Hotell. Utbruddet er fortsatt ikke avsluttet, men det vurderes at det i dag er bedre oversikt og etablert rutiner for å håndtere smittesituasjonen på skolen slik risikoen for ytterligere smittespredninger er redusert.

Trenden for 14-dages insidensen er fortsatt fallende og har vært det over de siste 4 ukene; ved inngangen til uke 16 er tallet: 185/100.000. I lokalsamfunnet ut avhengig av Folkehøgskolen er det bekreftet 8 nye tilfeller.

Smittespredningen er dominert av elever på Folkehøgskolen (19-22 år). Det er videre avdekket smitte i en familie og enkelte som er relatert til smittetilfellene i uke 14.

Det er ikke avdekket smitte i helse-omsorgsinstitusjoner.

Risikovurderingsmatrise 17.04.2021.

Samlet risikonivå: 3-4.

Virusvariant: ikke avdekket nye varianter, men antas fortsatt at over 80 % av tilfellene skyldes den engelske variant. Vi har anmodet om gensekvensering av en prøve fra Folkehøgskolen, da eleven kommer fra område med annen variant. Svar foreligger ennå ikke.

Det er ved inngangen til uke 15 registrert et dødsfall hos en mann i 50 årene.

Indikator	Ringerike 05.04.21	
	Tall	Risikonivå
Antall nye tilfeller pr 100.000 innbygger over siste 2 uker	185	3
Andel positive /testet de siste to ukene	4,3 %	4

Antall nyinnleggelser på sykehus/2 ukene	2	2
Ukjent smittested, uke 13-14	4 %	2
Indikator		
Trend	Faldende trend?	3
Særlige grupper	Folkehøgskolen	
Omfang av smittegrupper og nærkontakter	Mange indirekte berørte pga. skolens utbrudd	3

Konklusjon

Det er fortsatt høy smitteaktivitet i Ringerike, men anses fortsatt som faldende og over de siste 3 ukene er smittebelastningen under 200/100.000. Antall ny diagnostiserte smittede i uke 15 er 36, der en stor del er relatert til et utbrudd i en klynge. Det samlede tall smittebelastning er nå 185/100.000. Risikonivå er 3-4.

Det er økt testaktivitet, men denne må ses i lyset av økt testing i en klynge, Folkehøgskolen.

I uke 15 er dominert av et større utbrudd i en klynge (Folkehøgskolen), og de fleste nysmittede er under 20 år. Andelen med ukjent smittevei er den siste uken er 4 %. Andelen av positive test har vært stabil over de siste ukene, 4,3 %.

Ungdomsskoler og videregående skoler driftes på Rødt nivå frem til 26.04.21. Barnehager og barneskoler driftes på gult nivå i trafikkllymodellen. Nivået skal evalueres i inneværende uke.

Vaksinasjon

I uke 15 ble satt 1195 vaksiner.

Det er satt i alt 8080 vaksiner i Ringerike kommune: 5878 har fått minst en dosis (sv.t. 19 % av befolkningen); 2202 har fått andre vaksiner og regnes som ferdig vaksinert (sv.t. 27 % av befolkningen) (30649 innbyggere).

Antall vaksiner satt i Ringerike: pr uke og i alt

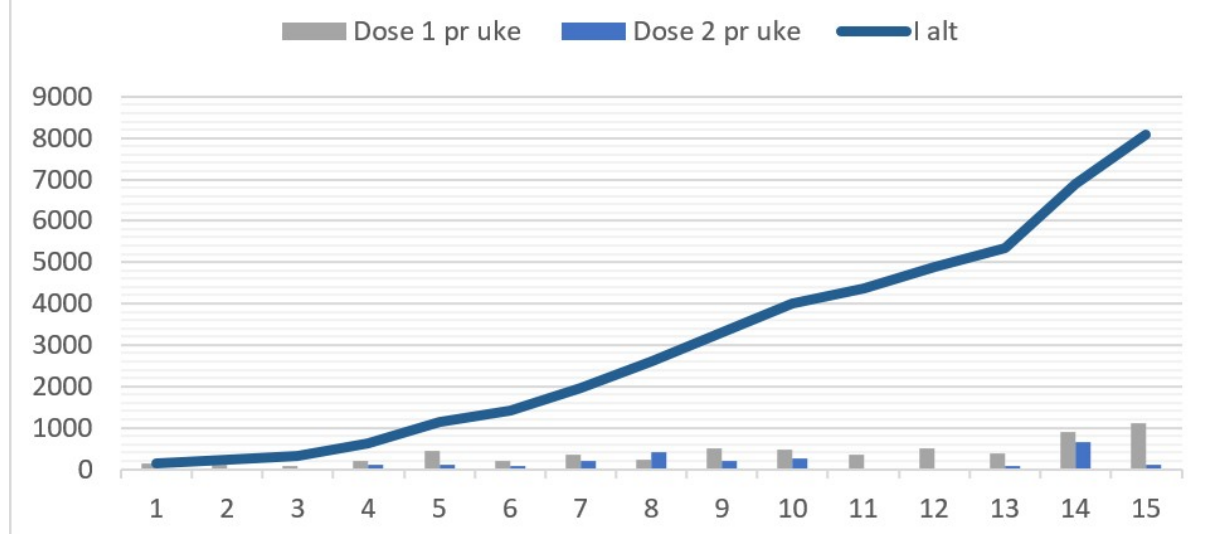

18.04.21

Karin møller

Ringerike kommune; kommuneoverlege