

Uke 1, 2021 og uke 2, 2021

Kvantitative data

Antall nysmittede/tall

Det ble rapportert i alt 9 ny diagnostiserte covid-19 positive i uke 2, og 11 i uke 1.

Samlet antall covid-19 positive i Ringerike siden pandemiens start er nå: 281.

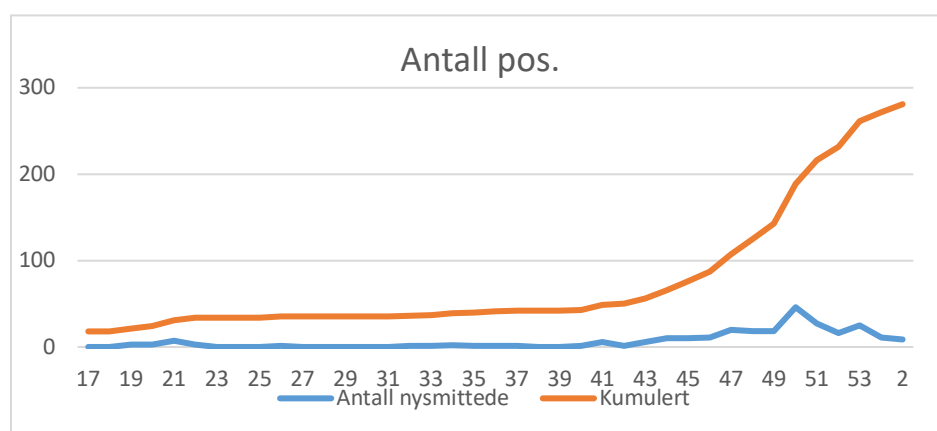

Uttrykt pr 100.000 er samlet tall for Ringerike kommune nå 65, med tydelig faldende trend siden uke 51, 2020. Det er gledelig. Trenden adskiller seg fra nasjonale tall i samme periode, der det ikke er sett til fall i dette omfang. Men både observasjonsperiode og befolkningsgrunnet er begrenset. Ringerike kommune har, med unntak av uke 50-51 hatt et relativt lavt antall covid.19 smittede jevnført med andre kommuner i Viken. Utviklingen har tradisjonelt fulgt den nasjonale, men på et mindre nivå. Vi bør derfor se an før vi gjør en konklusjon på disse tallene.

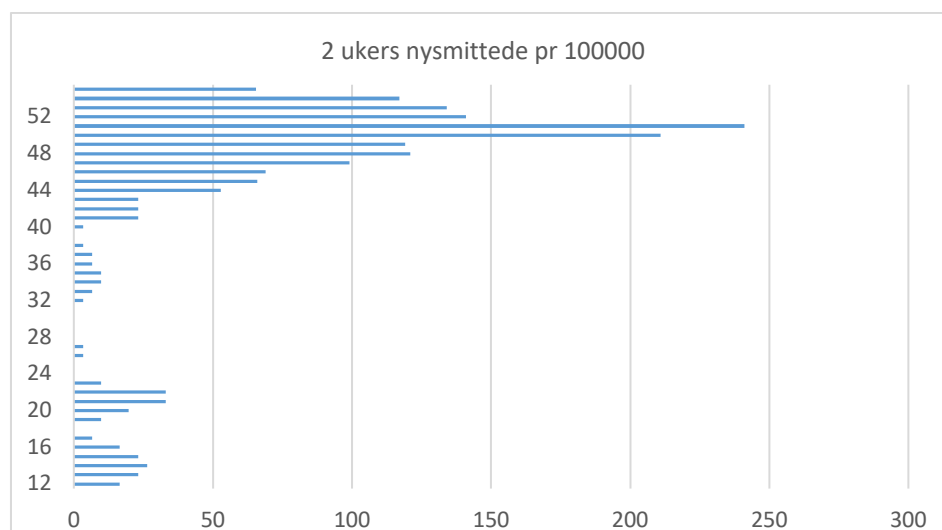

Smittested

De siste 3 ukene, fra uke 53- 2 er det samlet funnet 45 nysmittede med covid19, blant de er det registrert 6 innreise smittede (13 %) og 5 med ukjent smitte (11%). Det er i alt 25 %, som vi ikke eksakt kan relatere til klynger lokalt.

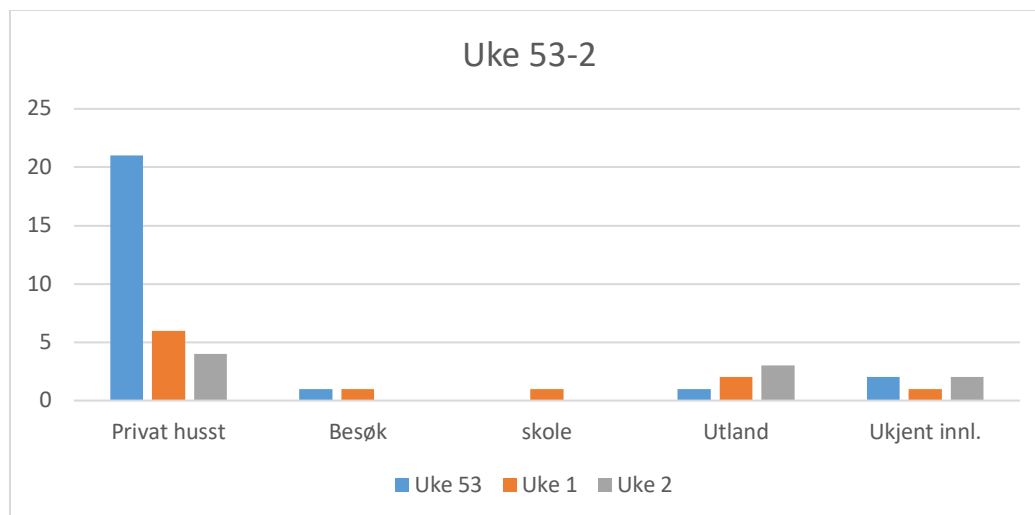

Fra november 2020 – til i dag, i alt for 219 smittede, er smittestedet for 63 % innenfor private relasjoner og 11 % har ukjent smittested:

Test og andel positive

I uke 1 og 2 har testaktiviteten i Ringerike nærmet seg nivået fra før smittetoppen i desember.

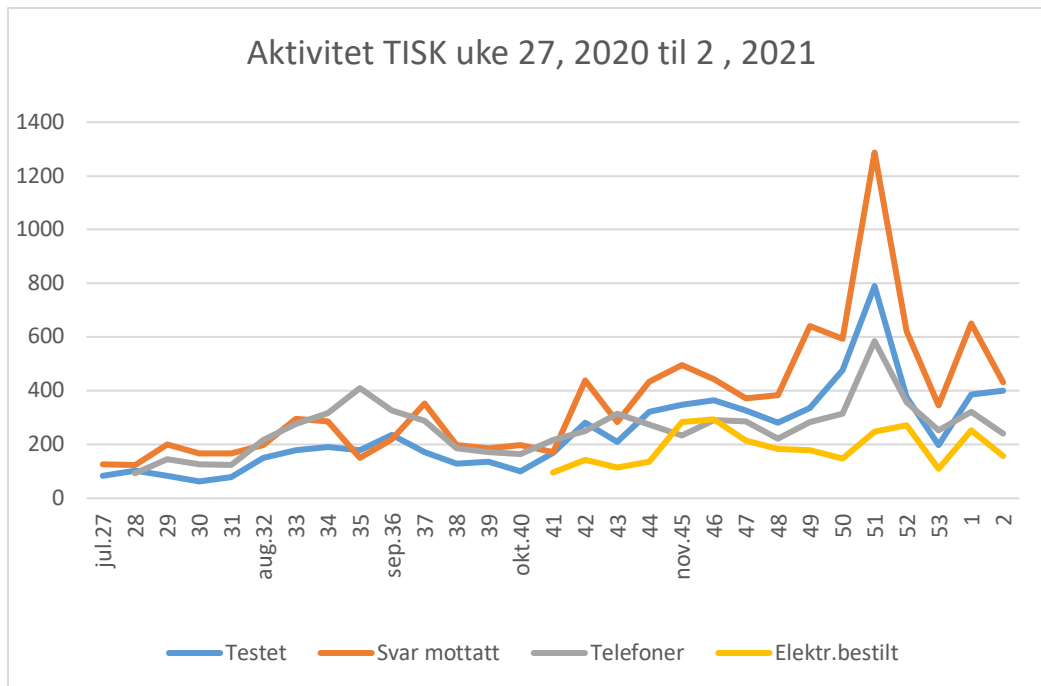

Andell positive av de testede er 1,9 % for uke 1 og 2 samlet. Oversikten viser at det er stor variasjon, som skyldes særlig to forhold: Antall testede, som igjen er et produkt av hvor mange som ønsker test og adgang til testing (jo mer selektivt des større andell positive må forventes). Og det aktuelle smittepress i lokalsamfunnet.

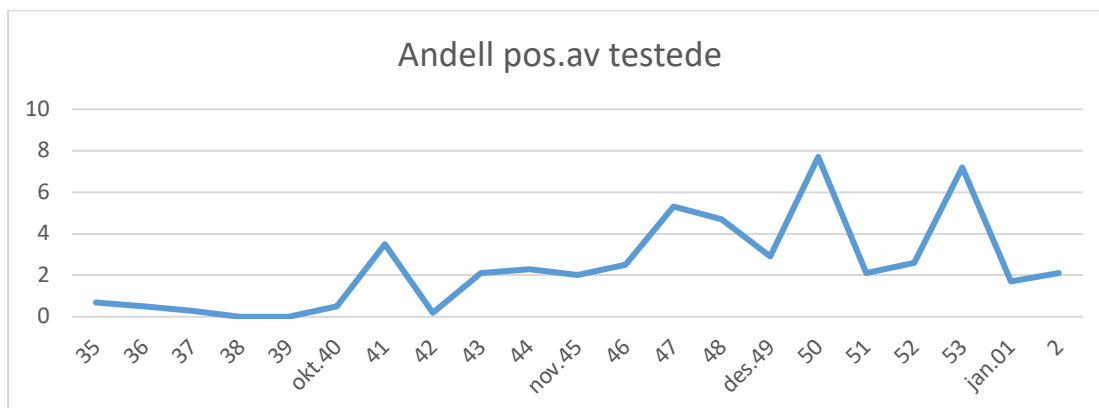

Alvorlighetsgrad:

Det har i uke 1-2 vært 1 innlagt med covid-19 positive innlagt ved Ringerike sykehus fra Ringerike kommune. Det har vært 0-2 fra hele sykehusets opptaksområde. Det er ikke registrert dødsfall blant covid.19 positive i Ringerike kommune i disse to ukene.

Kvalitativ situasjonsbeskrivelse

Epidemiologiske situasjon

De siste to ukene er det registrert betydelig færre covid-19 nysmittede og er nå på et nivå som før økningen i perioden inn mot uke 51.

Det er ikke registrert større klynger, men flere enkelt tilfeller. I disse to ukene er det registrert flere med import smitte og med ukjent smittevei (utgjør 25%).

Det har vært 2 tilfelle med relasjon til hjemmetjenesten. Det er ikke funnet videre smitte. Det har vært 2 tilfeller, der barnehagebarn er smittet i husstanden og har vært i barnehage som smittsomme.

Virusvarianten på Hov er vurdert å være ekstra smittsom, og lik den som er sett andre steder, men uten den typiske gensekvens.

Det er ikke funnet ytterligere smitte på Nes i Ådal, spesielt ikke på sykehjem eller skolen.

Samlet er bildet:

- Redusert smittetrykk de siste 3 ukene.
- Ingen større klynger eller større utbrudd de siste to ukene.
- Fortsatt ustabil situasjon, som har potensiale til økt smittetrykk i helse- og omsorgstjenestene.

Spredningspotensiale

- Nasjonalt er vurderes situasjonen som usikker med økt smittespredning, R tall vurdert til 1 –
- Mistanke rettet mot forekomst av virusvarianter med økt smittsomhet. Særlig obs import smitte – registrert økt innreie smitte i Ringerike.

Sykdomsbyrden

- TISK kapasiteten har vært ok i denne perioden, men er sårbar.
- Vaksinasjonsarbeidet krever konstant oppmerksomhet og endring i prioritering
- Trykket inn mot helsetjenestene og mot oppvekst er stadig til stedet og uforutsigbart.
- Sykehusets kapasitet er uforandret, men pr i dag uten covid-19 pasienter innlagt.

Vaksinasjon

Kommunen har mottatt 2 leveranser: 110 doser i uke 1 og 85 doser i uke 2. Vi følger nasjonale prioriteringsveiledere og har nå vaksinert 228 (der av 25 utsatt helsepersonell (11 % av vaksinene).

I uke 3 mottas 70 vaksiner og i uke 4 255 vaksiner (inkluderer 110 doser til revaksinasjon av første gruppe), såfremt det ikke endres i leveransene fra nasjonale myndigheter.

Vaksinearbeidet er tverrfaglig og ledes av prosjektleder Belinda Gjærløv, sammen med smittevern og medisinsk faglig myndighet. Det planlegges for vaksinasjon av store grupper i befolkningen. Arbeidet er prioritert i alle etater.

Risikovurdering fra Fhi s matrise:

I forhold til foregående 2 ukers perioder er gir den kvantitative risikovurdering et lavere nivå av risiko. Dette er et øyeblikksbilde for de siste 2 uker. Det bør tas med i betraktning av disse 2 ukene fortsatt ikke har vært typiske uker, men preget av endret adferd og aktivitetsnivå i befolkningen samt lokale og nasjonale restriksjoner.

Indikator	Ringerike 17.01.21	
	Tall	Nivå
Antall nye tilfeller pr 100.000 innbygger over siste 2 uker	65	2
Andel positive /testet de siste to ukene	1,9 %	2
Reproduksjonstallet	<1	1
Antall nyinnleggelser på sykehus/2 ukene	1	1
Antall dødsfall/ de siste 2 ukene	0	1
Antall kommuner med forekomst > 50/100000 eller > 10 nysmittede/siste 2ukene	1	1
Ukjent smittested	11 %	3

Utfordringene er knyttet til høy andel med ukjent smittevei. Sammen med innreise-smittet er det de to største usikkerhetsfaktorer som gir økt sannsynlighet for smitte spredning. Vi har sett at smittene typisk for innreise har vært begrenset (utenlandsk arbeidskraft og studenter som er kjent med karanteneregler). Slik bildet er i det har konsekvensene vært moderate. Samlet vurderes risikoen som moderat.

Vi har sett flere enkelt tilfeller, og ikke avdekket økt smittepress i enkelt områder utover på Nes i Ådal (fremstår nå avgrenset). Det er forenelig med enkelt tilfeller og enkelte mindre klynger (fase 2).

Alvorlighetsgraden er fortsatt lav, med 0-1 innlagte og ingen dødsfall siden 27.12.20 (i alt 2 dødsfall i Ringerike, ikke sammenhengende).

Det er ikke kjent avdekket infeksjoner med hverken sørengelsk eller sørafrikansk virusvariant i Ringerike. Virusvarianten på Hov Gård er av Fhi ekstra smittsom utfra det epidemiologiske bilde, med en kjent gensekvens. De er identiske med de som nå ses bla. i Drammen og Skien. Vi har ikke sett nye tilfeller etter uke 52.

Vurdering

Lokalt har det siden før jul vært et tydelig fall i antall nysmittede, og en positiv utvikling. Utfordringen er knyttet til ukjent smittevei og importsmitte.

Den lokale forskrift satte restriksjoner for å begrense smittespredning i samfunnet i perioden 26.des. til 13.januar 2021. Fra 14.januar 2021 er det de nasjonale restriksjoner som gjelder alene. Det er vanskelig å vurdere i hvor høy grad den lokale forskrift har bidratt til et roligere bilde enn forventet nå i uke 1-2.

Smittesituasjonen nasjonalt beskrives fortsatt som ustabil. Det krever en dynamisk tilnærming med kontinuerlig overvåkning. Vi har stadig bedre tilgang på gode oversiktsdata. Kunnskapen om covid-19 og pandemien blir stadig større.

Konklusjon

Slik smittesituasjonen er i Ringerike kommune nå fremstår det som forholdsmessig mest relevant fortsatt å følge det nasjonale nivå for tiltak

Det bør være fokus på barn og unge i skolene, både de som er og de som ikke er særlig utsatte. Evnen til å gjennomføre skolegang med godt resultat er svært viktig. Elev-medvirkningsprosesser og justering av hvordan rødt nivå tolkes, omsettes og forstås fremstår som viktig.

Vaksinasjonsarbeidet er godt i gang.

18.01.21

Karin Møller, kommuneoverlege