

STATUS RINGERIKE KOMMUNE

Uke 25

Søndag 27.06. 2021

Kvantitative data

Antall nysmittede/tall

Det er rapportert om to nye personer diagnostisert covid-19 positive i uke 25. Samlet antall covid-19 positive i Ringerike siden pandemiens start er 640.

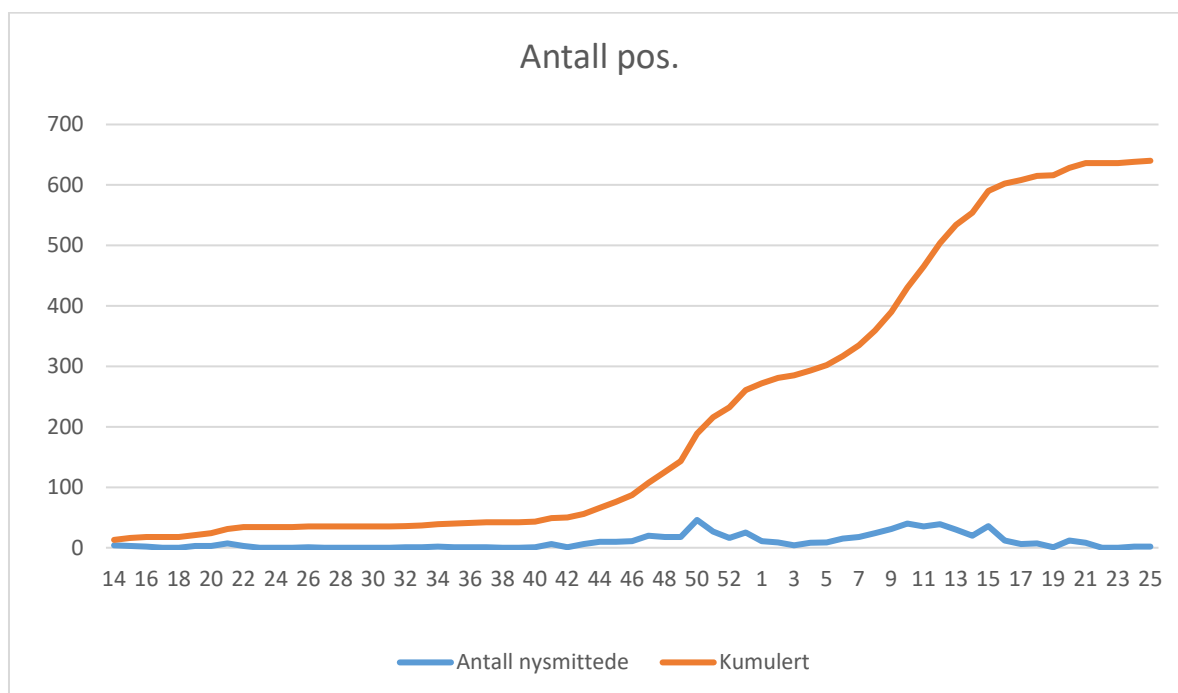

I uke 25 er smittetallet 13,2/100.000. Det er niende 14 dagens insidens med smittebelastning under 100/100.000.

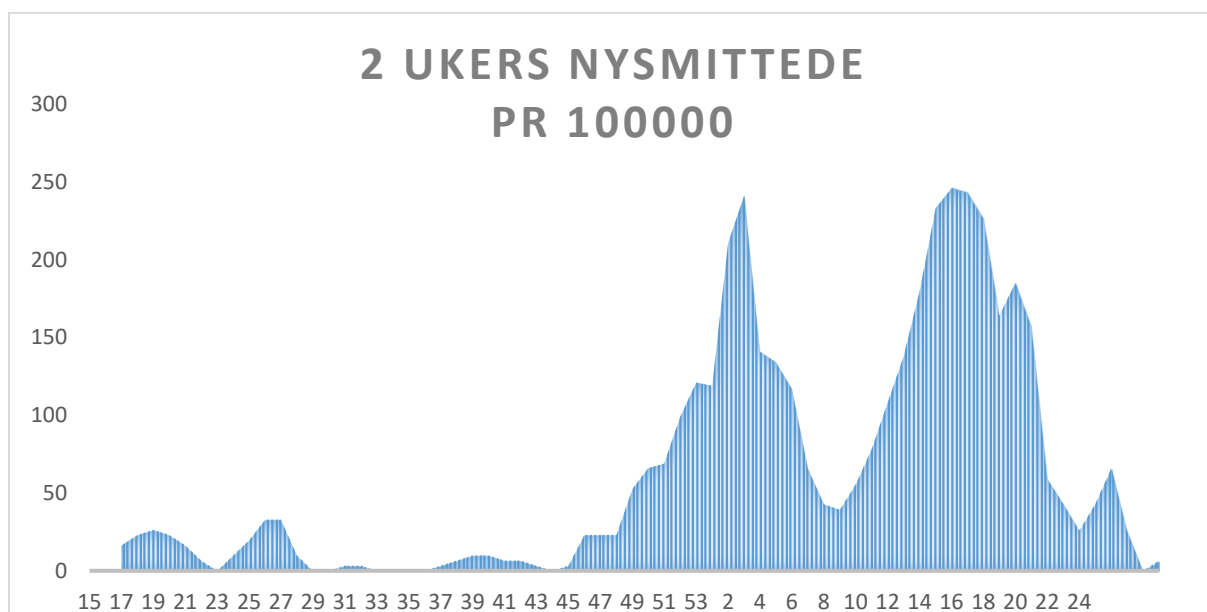

Det er fire nysmittede så langt i juni måned

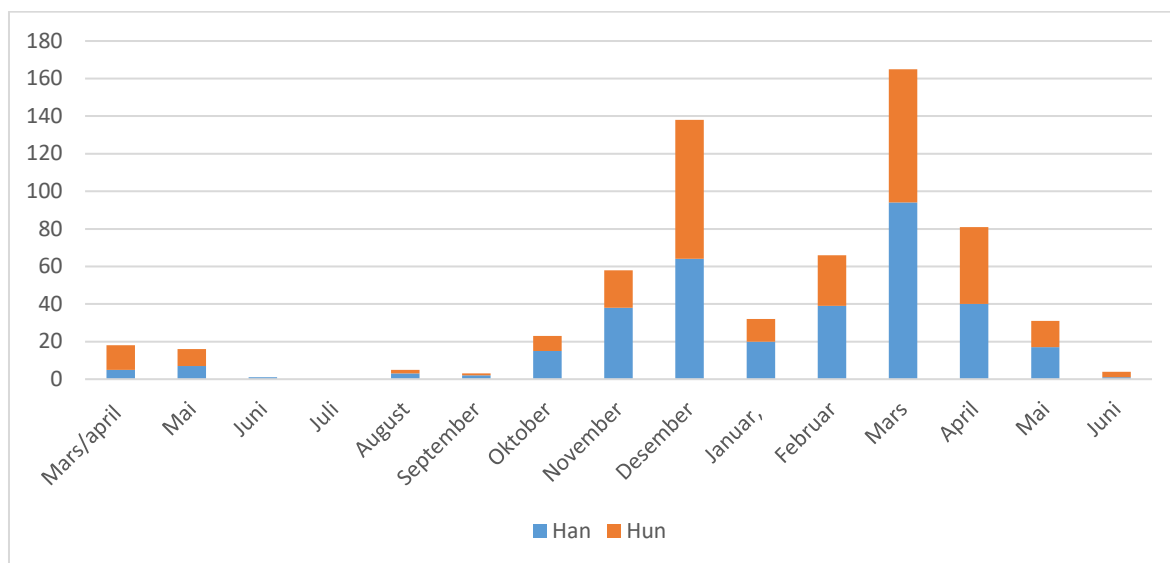

Test og andel positive

Testaktiviteten er preget av at det har vært få nysmittede og at det ikke er utbrudd i store klynger. De som testes i dag er nærkontakter til bekreftede tilfeller i andre kommuner, test i forbindelse med inn og utreise, test som følge av symptomer og screening av utelivs og drosjenæringen.

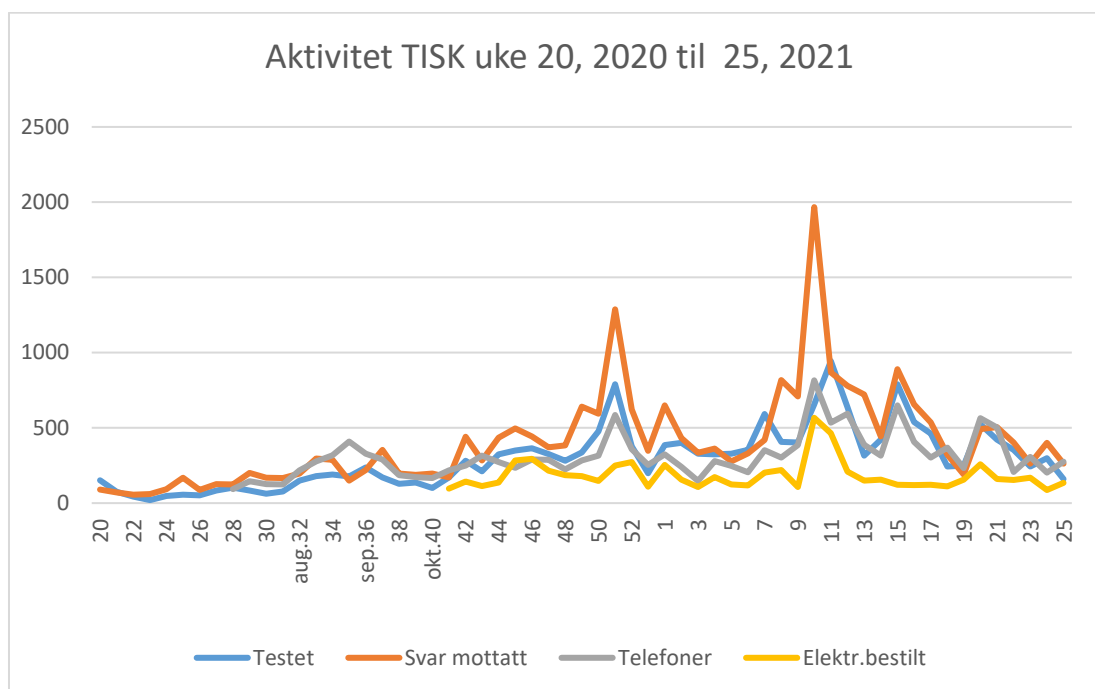

I uke 25 er det testet 160 innbyggere ved testkontoret og lastet ned 262 prøvesvar. Andelen av positive test er 0,6 % for uke 24-25.

Alvorlighetsgrad

Det er registrert ingen nyere innleggelser i uke 25 i Ringerike kommune. Det er ikke registrert dødsfall. Det siste registrerte dødsfall ved inngangen til uke 15.

Vaksinasjon

Det er nå satt i alt 21.785 vaksiner i Ringerike kommune. 12.996 har fått en dose (sv.t. 42 % av befolkningen); 8789 har fått andre vaksine og regnes som ferdig vaksinert (sv.t. 29 % av befolkningen) (30649 innbyggere).

Vi tilbyr nå vaksinasjon til gruppe 9 (alder 45-54 år). De som kan bestille time får en SMS med informasjon om timebestilling. Utover helsepersonell har regjeringen nå besluttet å gi barnehageansatte og lærere i skolene prioritert for vaksiner. Målet er at det skal gi barn og unge kontinuitet i hverdagen. Det er åpnet for, at kommunene kan bruke opptil 10 % av tildelte vaksiner til dette arbeidet. Ambisjonen er at yrkesgruppene skal være vaksinert minst en gang før skolestart. Det er kommunene som må prioritere innenfor tildelte vaksiner.

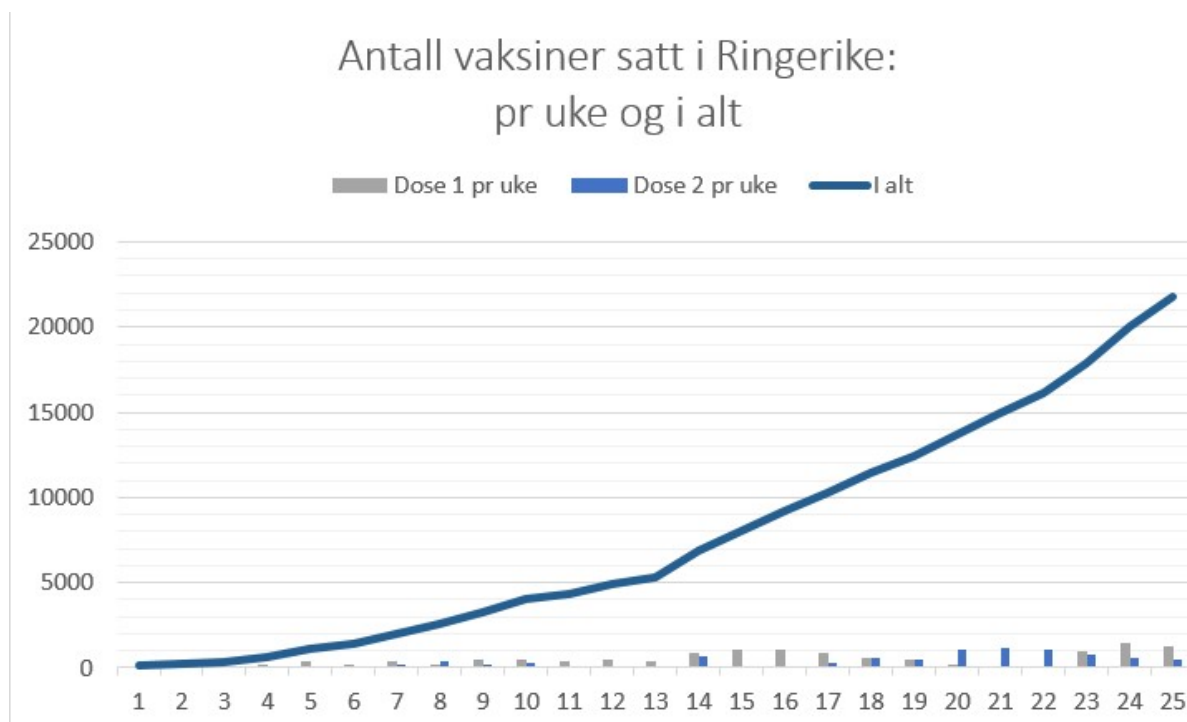

Situasjonsbeskrivelse

Det er i uke 25 avdekket to nysmittede og 14 dages insidensen er 13,2 /100.000. Det er den niende perioden der 14 dages insidensen er under 100/100.000. **Det er lastet ned 401 prøvesvar (0,13 % av befolkningen).** Det er ikke mistanke om større udiagnostiserte smitteklynger i vårt lokalsamfunn.

Denne uken ble det avdekket utbrudd blant arbeidere i Skanska med arbeidsplass i Hole. Flere av de positive har vært i Ringerike. Dette gjør at vi er ekstra obs i Ringerike nå. Det er totalt 11 smittede i Hole knyttet til denne klyngen. Smittesporingsarbeidet er omfattende og ressurskrevende.

Som dette illustrerer, er situasjonen er fortsatt usikker – det er en konsekvens av åpningen av samfunnet med derav følgende økt mobilitet og aktivitet i samfunnet, sammen med erkjente nye mutasjoner. TISK beredskap opprettholdes og planlegges opprettholdt i sommer. Foreløpig er karantene en viktig del av arbeidet og det moment i smitteverntiltakene som vil kunne påvirke tjenestenes bærekraft og evne til å yte forsvarlige tjenester i størst grad.

Over 40% av befolkningen har nå fått en vaksinedose. Det reduserer risikoen for store og for alvorlige utbrudd av covid-19. Men vi vil fortsatt kunne få lokale utbrudd i grupper i befolkningen.

I takt med åpningen av samfunnet er det særs viktig at alle er omhyggelige med håndhygiene, holder avstand til ikke-husstandsmedlemmer og til ikke-vaksinerte, og blir hjemme ved sykdom.

Såfremt smittebelastningen holder seg uendret nasjonalt og lokalt vil gjenåpningen av samfunnet fortsette i tråd med den nasjonale gjenåpningsplanen.

Risikovurderingsmatrise 27.06.2021.

Samlet risikonivå: 1.

Virusvariant: nasjonalt overvåkes virus nøye og det avdekkes stadig nye varianter. Nye virusvarianter vil, såfremt de gir anledning til økt sykdomsbyrde og svikt i vaksinasjonsimmuniteten, kunne bety endringer i tiltaksnivået. Det kan bety nye restriksjoner i mobilitet og kontaktflater, samt økt press på TISK arbeidet og økt pågang for helsetjenestene.

Det er ved inngangen til uke 25 ikke registrert dødsfall. Det siste registrerte dødsfallet er ved inngangen til uke 15.

	Ringerike 27.06.21	
	Tall	Risikonivå
Antall nye tilfeller pr 100.000 innbygger over siste 2 uker	13,2	1
Andel positive /testet de siste to ukene	0,6	1
Antall ny innleggelser på sykehus/2 ukene	0	1
Ukjent smittested uke 24	0	1
Indikator		
Trend	9 uke med under 100/100000	1
Særlige grupper	Skanska , uteliv	2
Omfang av smittegrupper og nærkontakter		1

Konklusjon

Det er i uke 25 avdekket to nysmittede i Ringerike kommune. 14 dages insidensen er 13,2/100.000 og de siste ni 14-dages insidens har vært under 100/100.000.

Risikonivå vurderes nå samlet å være 1.

Det er på lik linje med den nasjonale vurderingen fortsatt behov for aktsomhet. For å bevare den positive utviklingen er vi avhengig av velfungerende TISK.

Det nasjonale tiltaksnivå; den gjeldende covid-19 forskriften er et tilstrekkelig tiltaksnivå ved inngangen til uke 26, 2021. Utfra nåværende trend kan den nasjonale gjenåpningsplan følges i Ringerike kommune.

27.06.2021

Kommuneoverlegene i Ringerike