

# Ringerike omsorgssenter (ROS) for enslige mindreårige asylsøkere

Linda Gårder Antonsen – enhetsleder  
Erika Green Moen – seniorrådgiver

30.04.2025



# **Kort om definisjoner og forkortelser, og om forvaltningen/lovverk**

# Aller først - enslige mindreårige asylsøkere (EMA)

Barn som har kommet til Norge og søker om beskyttelse etter utlendingsloven, og som ikke er i følge med foreldre eller andre med foreldreansvar.

Tilbud om plass i omsorgssenter i regi av Bufetat, gjelder for barn som er under 15 år når de søker om beskyttelse (*fra hele landet*). Vurderingen på plasseringssted utføres av Politiets Utledningsenhet (PU).

## Status ankomster:

- Ankomster 2024: 127
- Ankomster per februar 2025: 13
- Antall barn i omsorgssenter per februar 2025: 190



**Barne- og  
familiedepartementet**

*barne- og familieminister*

**Arbeids- og  
inkluderingsdepartementet**

*arbeids- og inkluderingsminister*

**Justis- og  
beredskapsdepartementet**

*justis- og beredskapsminister*

**Kultur- og  
likestillingsdepartementet**

*kultur- og likestillingsminister*

## Barne-, ungdoms- og familiedirektoratet (Bufdir)

**Direktør**

*Hege Nilssen*

**kommunikasjon**

*Trine Lie Larsen*

**internrevisjon**

*Nils Hjelle*

**økonomi og  
virksomhetsstyring**

*Jan Kato Fremstad*

**kunnskap og  
likestilling**

*Anne Magdalena Solbu  
Kleiven*

**digital utvikling**

*Harald Hegerberg*

**regelverk og  
forvaltning**

*Anders Henriksen*

**tjenesteutvikling**

*Tove Bruusgaard*

**organisasjon og HR**

*Bente Barton Dahlberg*

**IT og informasjons-  
sikkerhet**

*Marit Ursin*

## Barne, ungdoms- og familieetaten (Bufetat)

**Region øst**

*Ingrid Pelin Berg*

**Region sør**

*Geir Olav Bakken*

**Region vest**

*Marianne Kildedal*

**Region Midt-Norge**

*Anders Sunde*

**Region nord**

*Pål Christian Bergstrøm*

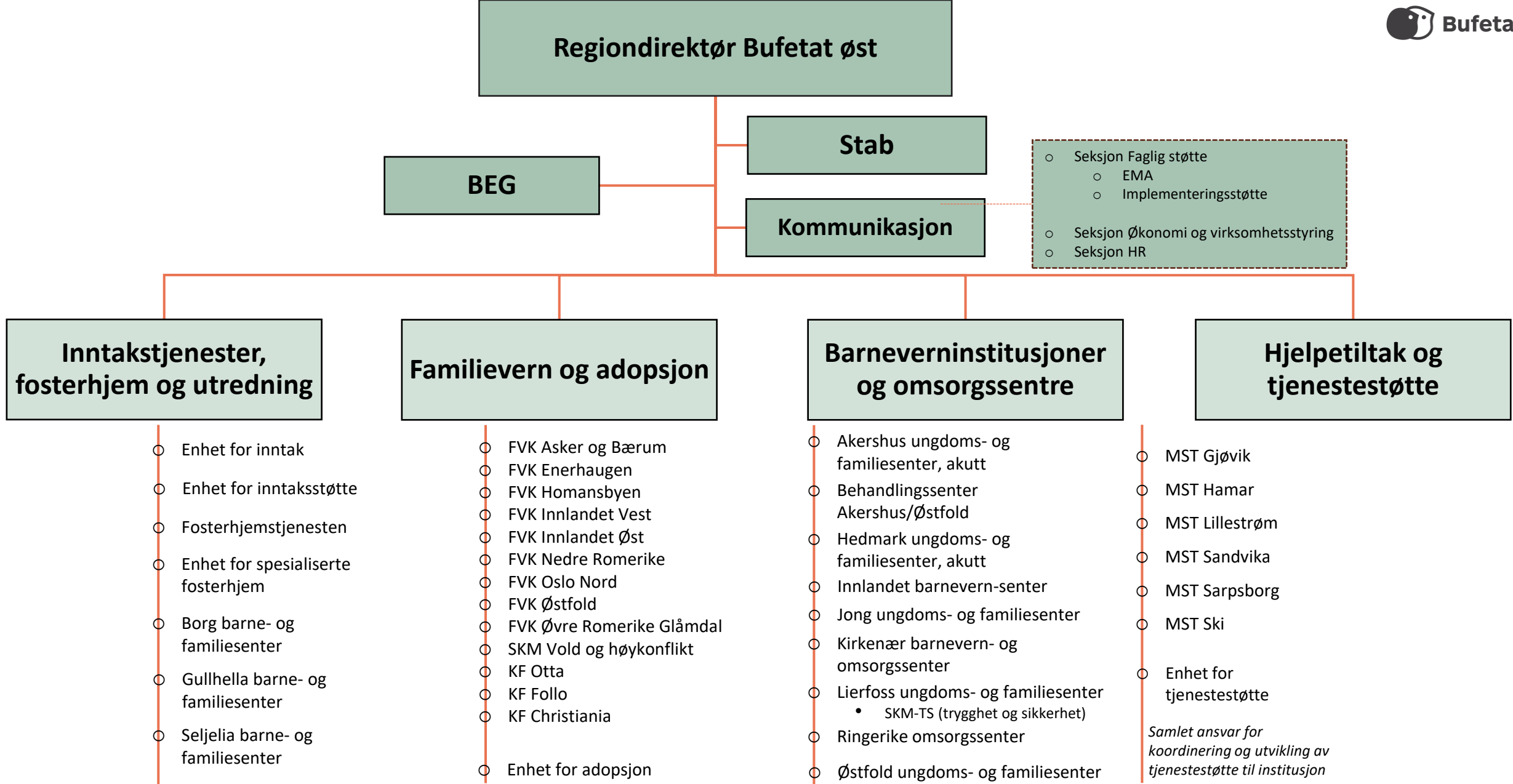

# Forløp og ansvar i prosess – enslige mindreårige

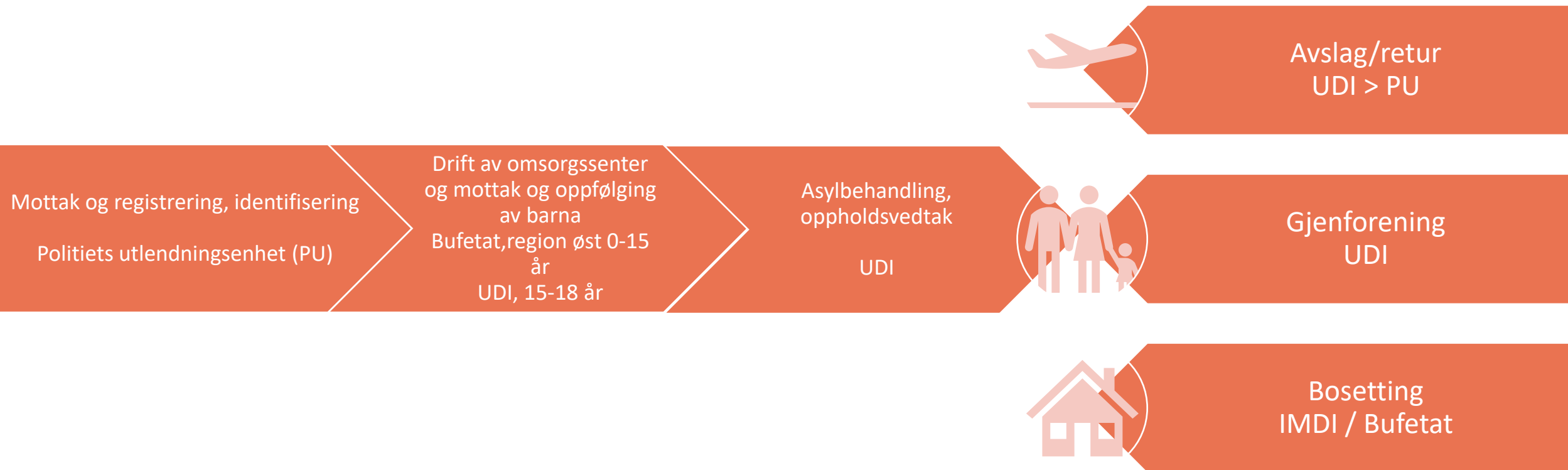

# Fra UDI til Bufetat – et historisk tilbakeblikk

- ❑ 2007 – ansvar overført fra UDI til Bufetat og 30 barn ble overført fra UDI mottak til det 1. statlige omsorgssenteret. Endringer i lov om barneverntjenester (nå Lov om barnevern) - og omsorgssentre kom inn i loven.
- ❑ Rask vekst – i 2011 var det 7 statlige omsorgssenter – reduksjon av ankomster førte med årene til en gradvis nedbygging av antall statlige omsorgssentre.
- ❑ I 2025 – **2 statlige omsorgssenter** med til sammen **50** plasser. Behov utover det = private omsorgssenter som har avtale med Bufetat region øst (som har nasjonalt ansvar for EMA).
- ❑ EMA som Bufetat har ansvar for har egen ankomstfunksjon for alle ankomster. (**BAF**) Per i dag ligger ankomstfunksjonen hos Ringerike omsorgssenter (ROS) - avdeling Bekkegata.

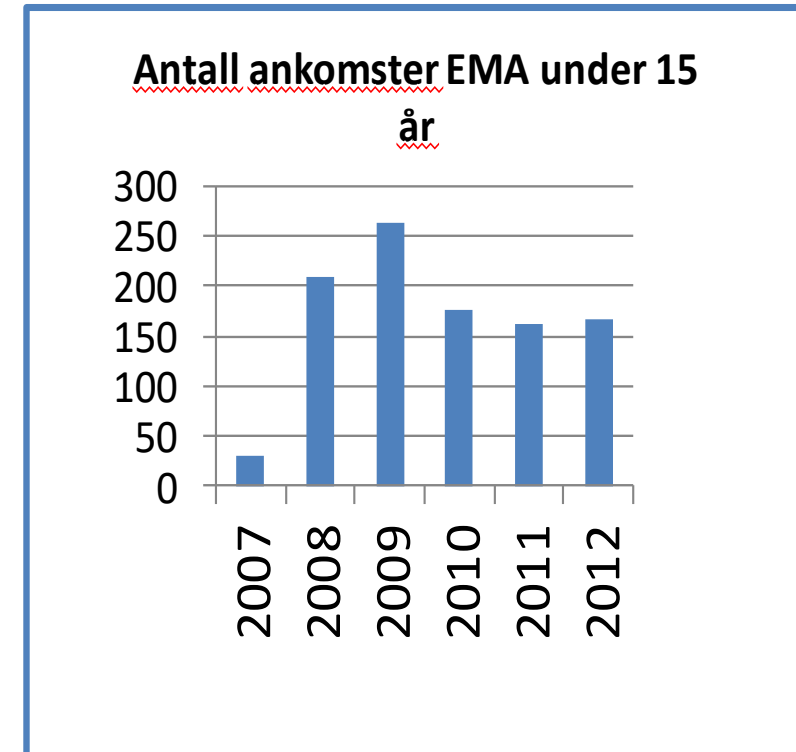



# Opphold på omsorgssenter

- ❑ **Hjemmel** for plassering på omsorgssenter – Lov om barnevern kapittel 11. Omsorgssenter har samme krav som barnevernsinstitusjoner, vi må godkjennes og Statsforvalter fører tilsyn.
- ❑ Åpning i lovverket for plassering fra barneverntjeneste som hjelpetiltak og plassering etter omsorgsovertagelse – benyttes erfaringsmessig relativt sjelden.
- ❑ **Målsettingen** for tilbudet i omsorgssentrene: gi barnet **god omsorg og trygghet** og bidra til at det får den **individuelle oppfølgingen** og **behandlingen** det har behov for.

Hvert barn har ulike forutsetninger og behov, og omsorgssenteret skal se hele barnet og systemene rundt barnet.

(Gjennomsnittlig oppholdstid i 2024 – 300 dager – **oppholdstiden øker**)

# Alder og nasjonalitet – barn i omsorgssentre per februar 2025

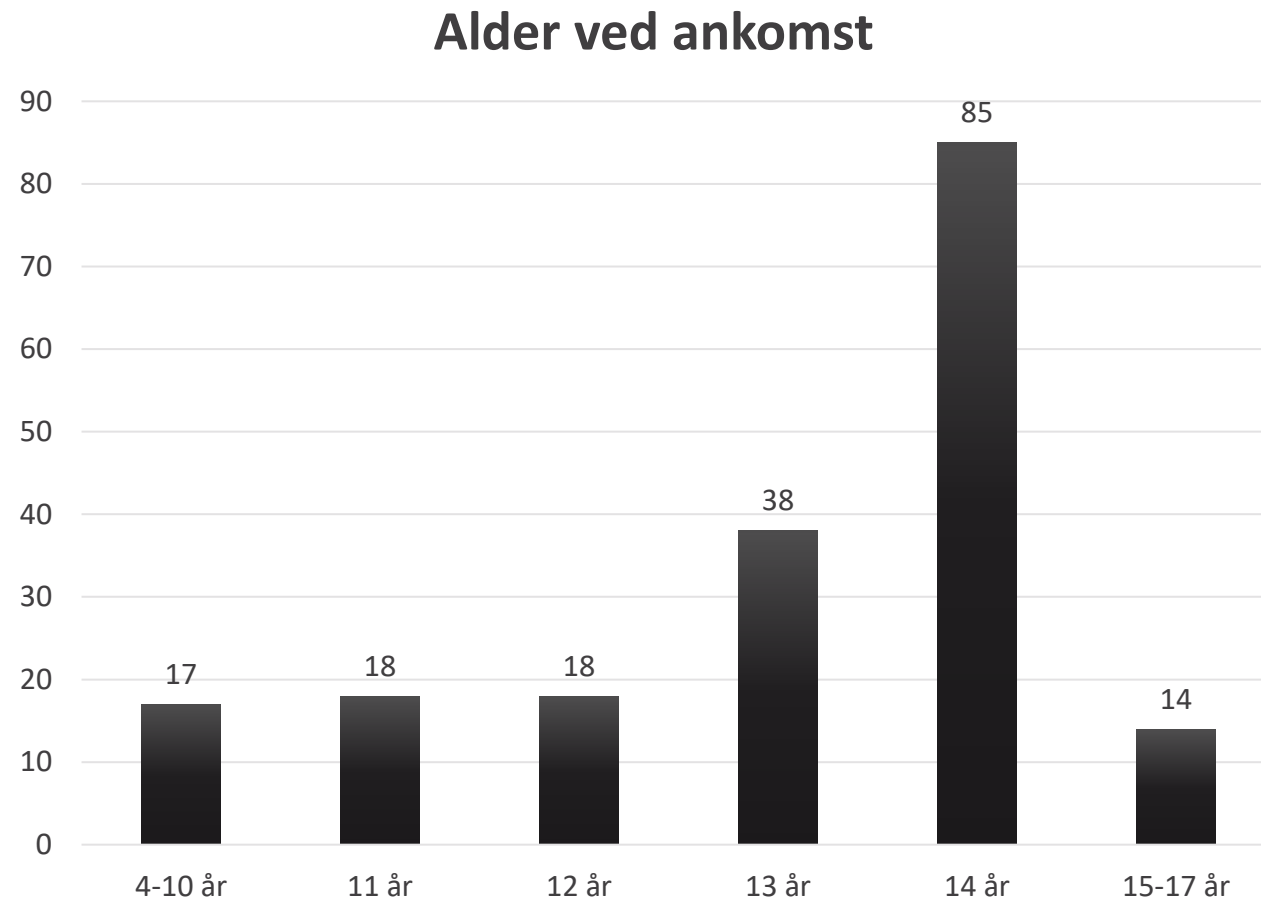
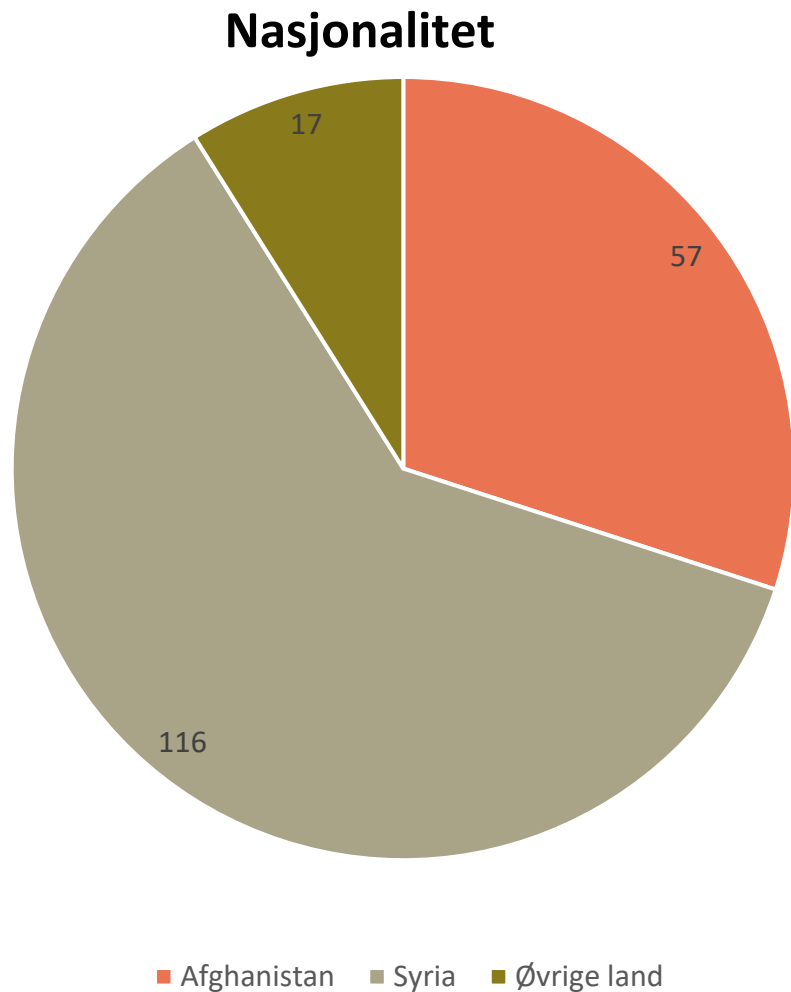

# Om Ringerike omsorgssenter (ROS)

Informasjon om ROS er offentlig, men det har skjedd at omsorgssenteret får plasseringer som har behov for skjerming eller ulike sikkerhetstiltak. (Som for eksempel sperret adresse ol.)

Vi har derfor fjernet organisasjonskartet med informasjon om alle våre avdelinger fra presentasjonen. Vi sprer ikke den informasjonen mer enn nødvendig av hensyn vi formidler ovenfor.

Informasjon om omsorgssenteret finner du her:

[Ringerike omsorgssenter for barn | Bufdir](#)



# Nasjonalitet og alder på ankomstidspunkt ROS – per april 2025

Per 24.4.2025 er det 22 beboere som bor på ROS (7 ledige plasser) – og oversikten i presentasjonen med nasjonalitet og alder på ankomstidspunkt er fjernet av hensyn til beboerne.

Totaloversikten for alle omsorgssenter for EMA i Bufetat (ca. 190 EMA) per februar 2025, ligger lenger opp i presentasjonen. Vi viser til den.

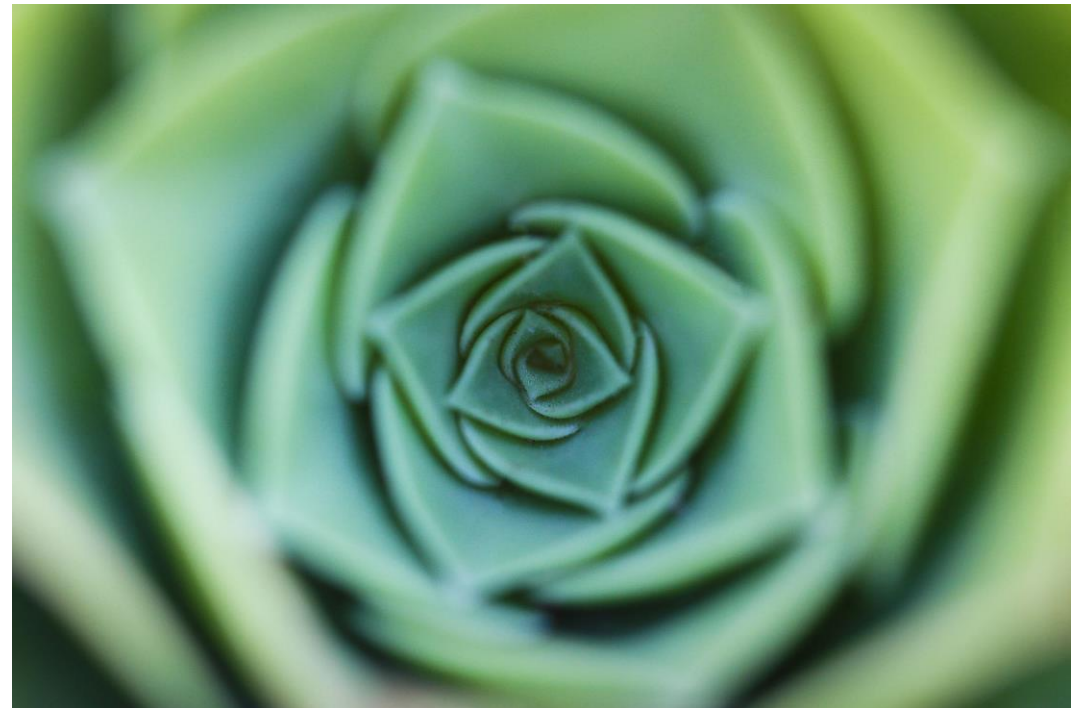

# Hva kjennetegner våre barn og ungdommer?

## De er:

- barn og unge (0 – 18 år)
- flyktninger
- alene** – ingen nære omsorgspersoner
- i et fremmed land med fremmed språk, kultur, tradisjoner, mat osv.
- fra samfunn som har erfart væpnede konflikter og/eller organisert vold
- i krise** ved ankomst

## De har:

- i varierende grad opplevd **tap, savn, sorg** og andre potensielt traumatiske opplevelser.
- en utrygg fortid**, en krevende nåtid og uavklart fremtid
- ingen barneverntjeneste som står bak plasseringen på omsorgssenter
- oppholdet er frivillig
- ulike forutsetninger for å tåle det å leve i «venterom»** (livet på vent og bærer ofte stort ansvar for egen og familiens fremtid)



# Fortsettelse - Hva kjennetegner våre barn og ungdommer?

- ❑ Mangel på felles språk og kunnskap om sosiale koder i Norge.
- ❑ Behov for bruk av tolk inn i det daglige miljøterapeutiske arbeidet.
- ❑ De kommer som oftest fra en kultur som er markant annerledes enn den norske, noe som krever høy grad av tilpasning og kapasitet til å lære mye på kort tid.
- ❑ De har liten eller ingen erfaring med å medvirke i eget liv – kommer til et samfunn der det er fokus på medvirkning.



# Samarbeid med Ringerike kommune og andre nærmiljø

Ringerike får vertskommunetilskudd – er ansvarlig for å utøve de oppgaver etter loven som ikke er lagt til statlig organ. (særlig tilskudd kan gis i tillegg ved ekstra utgifter, for eksempel om behov for omsorgsovertagelse etter loven e.l. Kilde: [Barneverntjenester til flyktninger og asylsøkere - Hjem](#))

Formelt samarbeid regulert av egen samarbeidsavtale – utarbeidet første gang i 2008. (Regulerer oppgaver rundt helse, skole, barnevern). Samarbeidsmøter – avtalt intervall og i tillegg ved behov

## Samarbeid med nærmiljø - eksempelvis:

- politiet
- SLT-koordinator
- Hønefoss vaktsselskap
- Kuben
- Deltar på foreldremøter/info møter
- Freezone

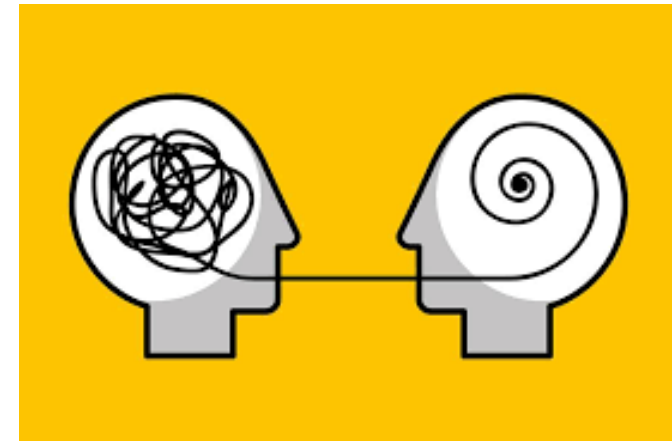

# Integreringsfokus

## Utfordringer, fra vårt perspektiv:

- Alder – stor spenn i alder og behov
- Slitasje på nærmiljøet over tid
- Kulturulikheter – kan skape avstand – våre barn er lett synlige for mange
- Skoletilbudet – ønsket endring pågår
- Negativ sosial kontroll – sosiale koder
- Barnas rettigheter opp mot daglig omsorg
- Varierende kunnskap om våre barn «der ute»
- Våre barn lite eller ingen kunnskap om sosiale koder
- Oppholdstiden øker – krevende for barna
- Bosetting tar lengre tid

## Hvordan jobber vi med?

- Informerer om ulike aktiviteter – går bredere ut geografisk (likevel begrenset hva vi får til)
- Tydelige rutiner og føringer for personal – der barna er, der er vi. (NB. Rett til privatliv)
- Opplæring av personal – fag og juss
- Tilbyr opplæring/veiledning når ønsket og vi har kapasitet (lokalt og i Bufetat øst)
- Tilstreber å bidra inn i godt samarbeid – utveksling av informasjon
- Bruke lokal kunnskap og ressurser (Røde Kors, ungdomskontakter, fritidstilbud ++)

**Kulturkompetanse er viktig for  
oss å ha:**

# I tillegg til kulturulikheter



- Migrasjon og flukt:
  - Tap av tilhørighet/fremmed kulturelt og sosialt
  - Asylstatus
  - Tap av økonomisk og sosial status
  - Tap av selvfølelse
- Traumatiserende opplevelser: individuelle/kollektive/generasjonstraumer
- Dårligere fysisk og psykisk helse
- Kjernefamilie i endring/krysskulturelle barn
- Akkulturasjonsstress og minoritetsstress
- Diskriminering og rasisme
- Sorg og/eller sinne

# Individualistisk (jeg) kultur

# Kollektivistisk (vi) kultur

<b>Sosial omgang</b>	Å si sin mening kjennetegner et ærlig menneske	Opprettholde harmoni og unngå direkte konfrontasjoner
<b>Holdninger</b>	Det forventes at hver enkelt har egne holdninger og tenke selv	Holdninger er forutbestemt av gruppen, ikke utfordre gruppens tankegods
<b>Samliv</b>	Hvert individ velger sin livsledsager	Livsledsager velges av familien
<b>Privatliv</b>	Alle har rett til privatliv	Familien/gruppen griper inn i privatlivet
<b>Identitet</b>	Man er selvstendig individ, barn tenker i «jeg» form, «å være seg selv» er viktig	Man tilhører familien, en del av noe større, barn tenker i «vi» form
<b>Kjønnsroller</b>	Likeverdige og symmetriske	Hierarkiske med klare skiller mellom kjønnene, kjønnsdelte funksjoner. Kvinner og yngre har lavere status.
<b>Maktforhold</b>	Individet bestemmer selv, regler og plikter som forhandlingsgrunnlag	Ytre autoritet, patriarkalsk struktur, plikter og rettigheter fastlagt
<b>Individ/kollektiv</b>	Individuelle interesser prioritert	Familiens/gruppens interesser prioritert
<b>Familie</b>	Kjernefamilie – sørge for seg selv og sin nærmeste familie	Storfamilie – født inn i utvidet familie eller andre gruppefelleskap, som gir beskyttelse i bytte mot lojalitet
<b>Barneoppdragelse</b>	Man oppdras til selvstendighet og uavhengighet av foreldrene	Man oppdras til å være lydige og lojal til fellesskapet