



REGISTRERINGSRAPPORT

Borgerenga

Ringeriket kommune

INGER MARIE MØISTAD 2022



Saksnummer og navn		2021/23857, Borgerenga	
Kommune		Ringeriket	
Gårdsnavn – gnr./Bnr.		101/6,8,10	
Oppdragsgiver		Mesterbygg	
Utført av	Periode	Type arbeid	Timer
Inger Marie Møistad	04/09-2021	Forarbeid	3
Inger Marie Møistad	05/09-2021	Registrering	7,5
Inger Marie Møistad	20-21/02-2022	Etterarbeid	7,5
Sum			18
Faglige konklusjoner		Askeladden ID	
	Automatisk fredet kulturminne		
	Ikke automatisk fredet kulturminne		
	Fra før kjent kulturminne		
	Utgravd i forbindelse med registreringen		
X	Ingen funn		

Innhold

Bakgrunn for registreringen	5
Sammendrag.....	5
Deltakere og tidsrom.....	5
Områdeskildring.....	6
Metode.....	7
Overflateregistrering.....	7
LiDAR.....	7
Undersøkelsen	8
Konklusjon.....	10

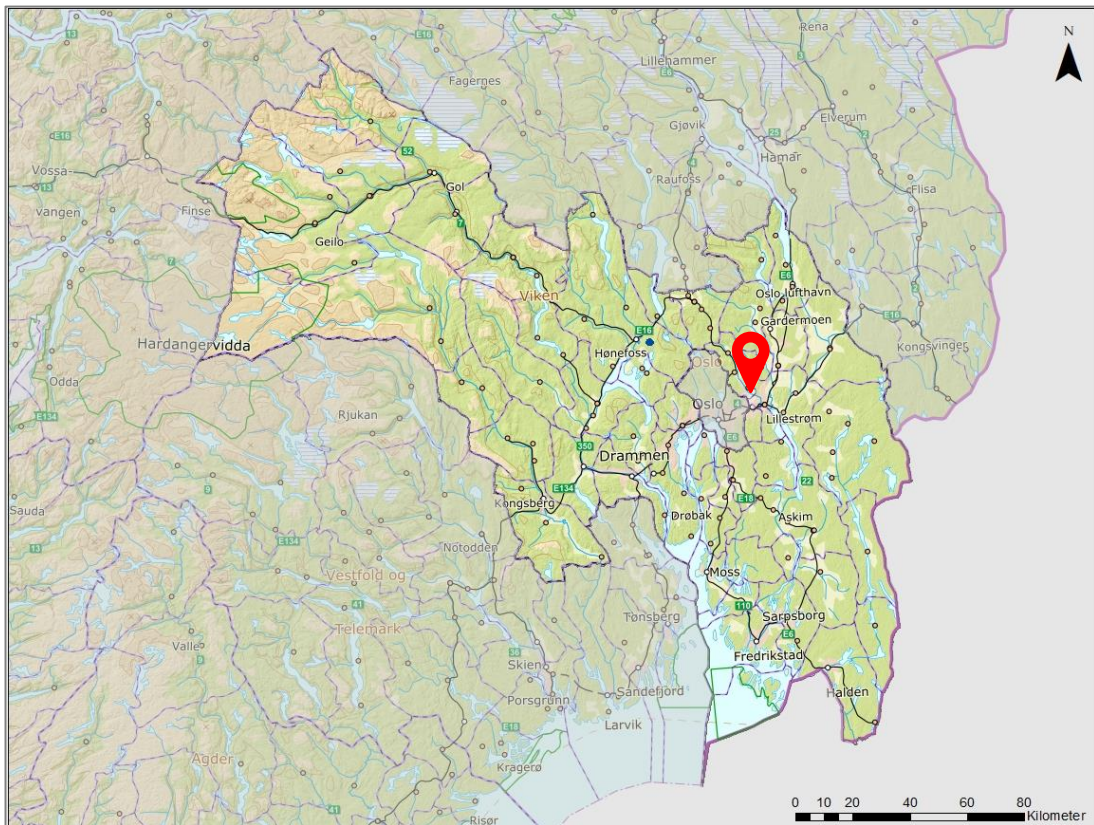

Figur 1: Kart som viser hvor i Viken fylkeskommune planområdet ligger.

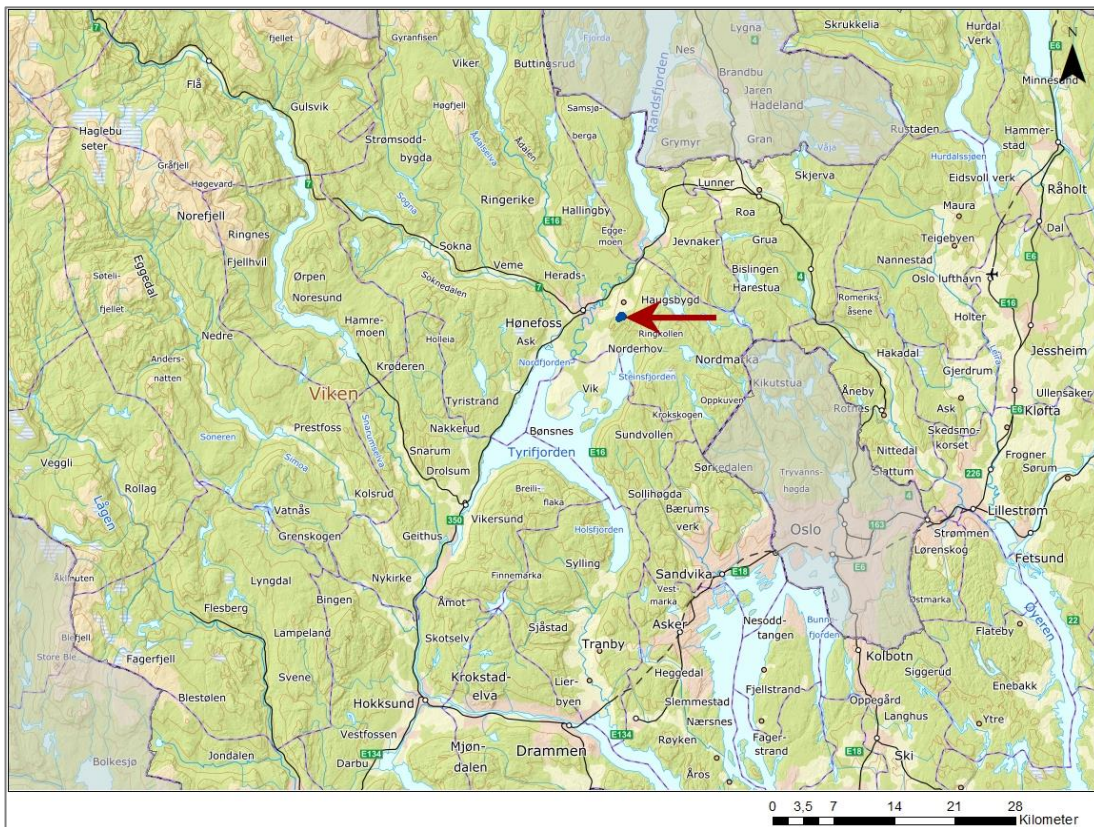

Figur 2: Planområdets plassering i Ringerike kommune.

Bakgrunn for registreringen

I forbindelse med detaljreguleringsplanen Borgerenga i Ringerike kommune foretok Viken fylkeskommune en arkeologiske registreringer. Detaljreguleringen omfatter et areal på ca. 59 dekar. Tiltakshaver er Mesterbygg.

I nærområdet er det flere kjente kulturminner, først og fremst bosetningsspor og gravminner fra jernalder.

Ut fra områdets topografi og nærhet til automatisk fredete kulturminner varslet Viken fylkeskommune i brev av 11/03-2021 om behov for en arkeologisk registrering, jf. kulturminneloven § 9. Hensikten var å undersøke om reguleringsplanen kommer i konflikt med automatisk fredete kulturminner.

Sammendrag

I august 2021 ble det gjennomført en arkeologisk registrering på Borgerenga i Ringerikt kommune. Undersøkelsen ble gjennomført ved å overflateregistrere planområdet. Det ble ikke funnet noen automatiske fredete kulturminner.

Deltakere og tidsrom

Med på denne registreringen var feltarkeolog Inger Marie Møistad fra Viken fylkeskommune. Feltarbeidet ble gjennomført den 5. august 2021.

Områdeskildring

Planområdet ligger i Ringerike kommune øst for Hønefoss. Planområdet ligger sørøst for fv. 241 Hadelandsveien. Området er lokalisert mellom eksisterende bebyggelse langs Søndre Bergs vei i nord og Borgergrenda i sør. Vest for Hadelandsveien er det hovedsakelig dyrket mark med spredt boligbebyggelse. Øst for Hadelandsveien er det mest skog og spredt bebyggelse. Området rundt planområdet, spesielt vest for Hadelandsveien, har en høy tetthet med kulturminner, spesielt gravminner.

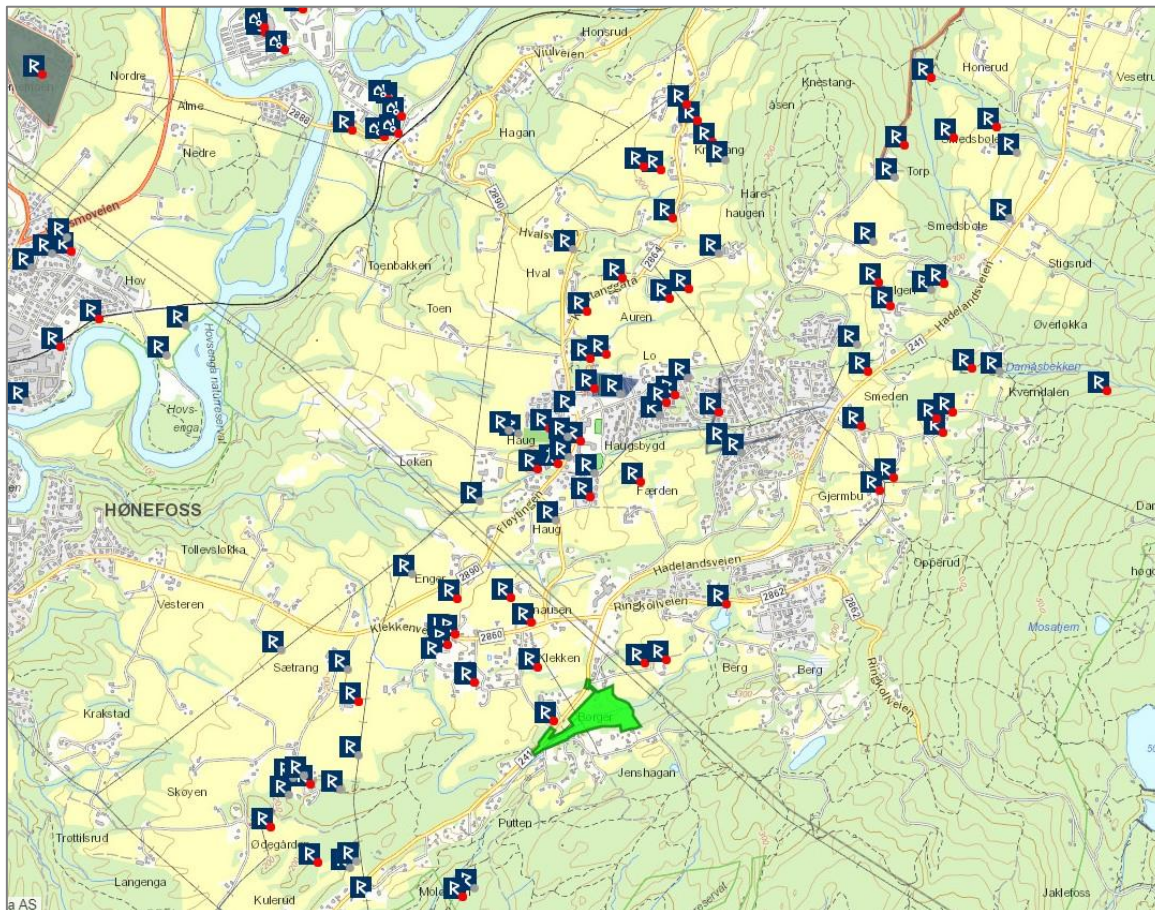

Figur 3: Kart over utbredelsen av kulturminner i Klekken, planområdet er markert med grønt.

Metode

Ved denne registreringen ble det benyttet overflateregistrering og LiDAR som metode.

Som dokumentasjon ble det tatt digitale foto. Kartgrunnlag for innmålingene er WGS84_UTM32N. Kulturminner blir målt inn med CPOS med RTK-fix, beskrevet og fotografert. Kulturminner blir lagt inn i den nasjonale databasen for kulturminner, Askeladden.ra.no.

Overflateregistrering

I skog og utmark blir området befart til fots og gjennomgått systematisk for å se etter synlige kulturminner, som gravhauger/røyser, steinstrenger, kullgroper, tjæremiler, tufter, hulveier mfl. Undergrunnen blir sondert ved hjelp av jordbor, en ca. 1 meter lang metallstang der det er frest ut et spor som gjør det mulig å ta ut en profil av undergrunnen. Overflatebefaringen gir også grunnlag for planlegging av eventuelle videre undersøkelser. Områdets topografi, undergrunn og plassering i forhold til kjente funn i nærområdet vurderes

LiDAR

I forkant av prosjektet studeres høydekart utarbeidet fra flybåren laserskanning av området (LiDAR). På kartene fremstår terrengformasjoner som høyder og groper tydelig. Disse kan være gravhauger, kullgroper, tjæremile, kullmiler, kullgroper, hulveier mm. Kartene viser imidlertid ikke med sikkerhet hva terrengformasjonene er og anomaliene må derfor befares.

Undersøkelsen

Undersøkelsen ble gjennomført 5 august 2021. På forhånd ble LiDAR-kart undersøkt, uten at disse viste noen særlige anomalier. Innenfor planområdet er det en parkeringsplass med to små bygninger. Bekken som deler planområdet er dyp og det er laget en liten bro som hører til en tursti. Det er langsgående bergknauser på begge sider av bekken. Området var igjengrodd med kratt og lave bladvekster som gjorde undersøkelsen tidvis vanskelig. Terrenget var kupert og det var få steder som hadde høyt potensiale for funn av kulturminner. Under undersøkelsen ble det ikke funnet noen automatisk fredete kulturminner.

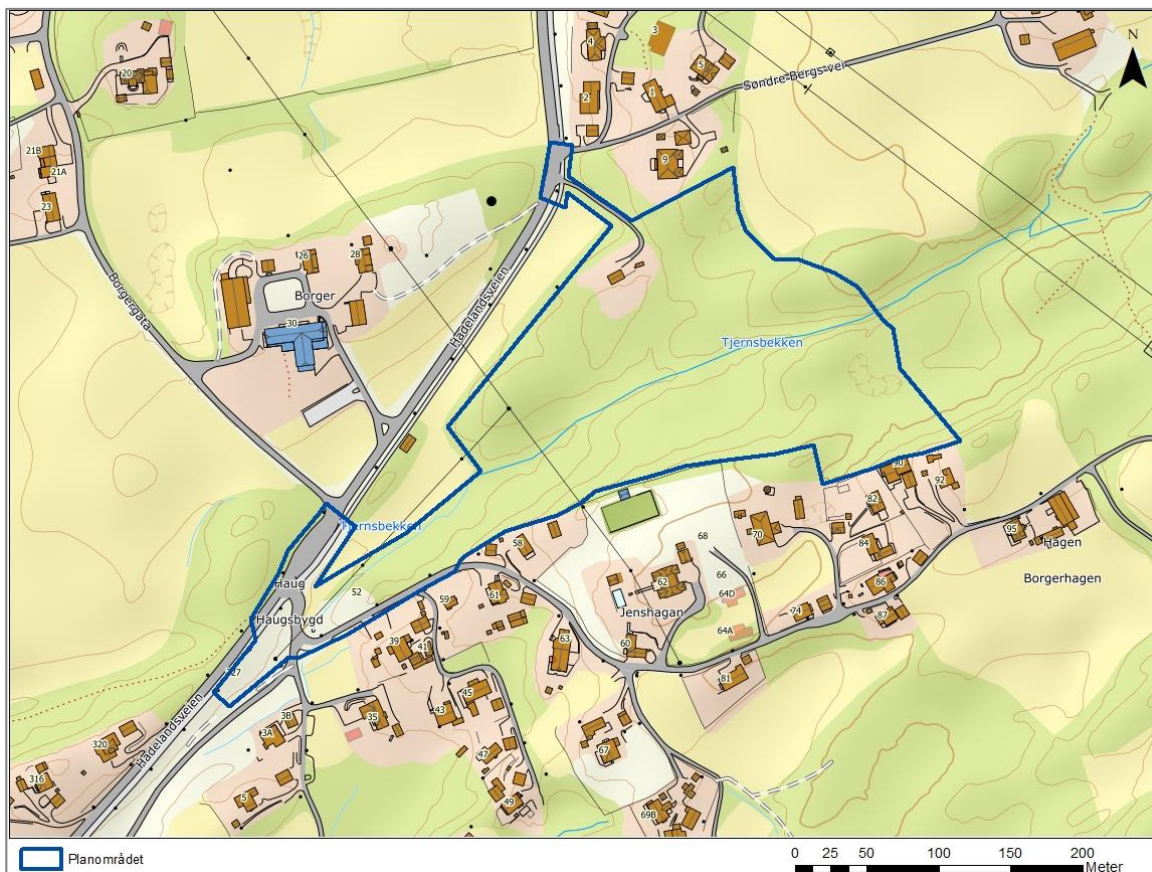

Figur 3: Kart over planområdet.



Figur 4: Planområdet fotografert mot sørøst.



Figur 5: Tjernsbekken fotografert mot nordøst.

Konklusjon

Undersøkelsen av Borgerenga ble gjennomført ved å overflateundersøke planområdet. Det ble ikke gjort noen funn av automatisk fredete kulturminner eller nyere tids kulturminner.

Inger Mari Møistad 2022

Forfatter

Viken viser vei.



Postadresse: Viken fylkeskommune,
Postboks 220, 1702 Sarpsborg
Sentralbord: 32 30 00 00
post@viken.no

viken.no